

Canllaw i athrawon ar hunanwerthuso ysgol



Llywodraeth Cymru
Welsh Government

www.cymru.gov.uk

Pecyn Cyfnod Allweddol 4

C. Pecyn perfformiad Setiau Data Craidd Cymru Gyfan

Rhagor o wybodaeth

Dylid cyfeirio ymholiadau am y pecyn hwn at:

Y Gangen Gwybodaeth a Gwella Ysgolion

Llywodraeth Cymru

Parc Cathays

Caerdydd

CF10 3NQ

Ffôn: 029 2082 6014

e-bost: IMS@cymru.gsi.gov.uk

Copiau ychwanegol

Mae'r ddogfen hon ar gael o wefan Llywodraeth Cymru yn
dysgu.cymru.gov.uk



Ariennir gan
Lywodraeth Cymru
Funded by
Welsh Government



2.2 05/03/2012

Hafan

Croeso i Ddangosfwrdd Perfformiad CA4

Cynnwys CA4

Cliciwch ar y rhif y dudalen i fynd yn syth at y dudalen

Adran 1 – Dangosyddion Allweddol		
	Ffynonellau Data a Chwestiynau cyfarwyddyd • Dangosyddion Allweddol	Tudalen 8
	Trothwy L2 gan gynnwys C/S a M	
1.1a	% y rhai 15 mlwydd oed sy'n cyflawni	Tudalen 9
1.1b	Cymharu teuluoedd	Tudalen 9
1.1c	Cymharu teuluoedd - gwahaniaethau rhwng y rhywiau	Tudalen 9
1.2a	Tuedd FSM/dim FSM	Tudalen 10
1.2b	FSM/dim FSM - Cymharu teuluoedd	Tudalen 10
	L2	
1.3a	% y rhai 15 mlwydd oed sy'n cyflawni	Tudalen 11
1.3b	Cymharu teuluoedd	Tudalen 11
1.3c	Cymharu teuluoedd - gwahaniaethau rhwng y rhywiau	Tudalen 11
1.4a	Tuedd FSM/dim FSM	Tudalen 12
1.4b	FSM/dim FSM - Cymharu teuluoedd	Tudalen 12
	Cymharu L2 ag a gyflawnwyd L2 gan gynnwys C/S a M	
1.5a	Gwahaniaeth rhwng % sy'n cyflawni L2 ac L2 gan gynnwys C/S a M	Tudalen 13
1.5b	Cymharu teuluoedd	Tudalen 13
	L1	
1.6a	% y rhai 15 mlwydd oed sy'n cyflawni	Tudalen 14
1.6b	Cymharu teuluoedd	Tudalen 14
1.6c	Cymharu teuluoedd - gwahaniaethau rhwng y rhywiau	Tudalen 14

Cliciwch ar y rhif y dudalen i fynd yn syth at y dudalen

1.7a	Tuedd FSM/dim FSM	Tudalen 15
1.7b	FSM/dim FSM - Cymharu teuluoedd	Tudalen 15
	Sgôr pwyntiau cyfartalog wedi'i gapio	
1.8a	Sgôr pwyntiau cyfartalog wedi'i gapio ar draws pob pwnc	Tudalen 16
1.8b	Cymharu teuluoedd	Tudalen 16
1.8c	Cymharu teuluoedd - gwahaniaethau rhwng y rhywiau	Tudalen 16
1.8d	Tuedd FSM/dim FSM	Tudalen 17
1.8e	FSM/dim FSM - Cymharu teuluoedd	Tudalen 17
	DPC	
1.9a	% y rhai 15 mlwydd oed sy'n cyflawni	Tudalen 18
1.9b	Cymharu teuluoedd	Tudalen 18
1.9c	Cymharu teuluoedd - gwahaniaethau rhwng y rhywiau	Tudalen 18
1.10a	Tuedd FSM/dim FSM	Tudalen 19
1.10b	FSM/dim FSM - Cymharu teuluoedd	Tudalen 19
	Ennill dim cymwysterau - yn gadael addysg llawn amser	
1.11a	% y rhai 15 mlwydd oed	Tudalen 20
1.11b	Cymharu teuluoedd	Tudalen 20
1.12a	Cymharu teuluoedd - gwahaniaethau rhwng y rhywiau	Tudalen 21
1.12b	Cymhariaeth hanesyddol - gwahaniaethau rhwng y rhywiau	Tudalen 21
	Ennill dim cymwysterau - heb fod yn gadael addysg llawn amser	
1.13a	% y rhai 15 mlwydd oed	Tudalen 22

Cliciwch ar y rhif y dudalen i fynd yn syth at y dudalen

1.13b	Cymharu teuluoedd	Tudalen 22
1.14a	Cymharu teuluoedd - gwahaniaethau rhwng y rhywiau	Tudalen 23
1.14b	Cymhariaeth hanesyddol - gwahaniaethau rhwng y rhywiau	Tudalen 23
	Gwahaniaethau rhwng y rhywiau	
1.15a	% y rhai 15 mlwydd oed sy'n cyflawni, fesul cymhwyster a blwyddyn	Tudalen 24
1.15b	% y rhai 15 mlwydd oed sy'n cyflawni, fesul cymhwyster a sefydliad	Tudalen 24
Adran 2 – Dadansoddiadau trothwyon Lefelau 1/2 fesul Pwnc Craidd: Saesneg		
	Cwestiynau cyfarwyddyd <ul style="list-style-type: none"> Dadansoddiadau trothwyon Lefelau 1/2 fesul Pwnc Craidd 	Tudalen 25
	L2 - Saesneg	
2.1a	% y rhai 15 mlwydd oed sy'n cyflawni	Tudalen 26
2.1b	Cymharu teuluoedd	Tudalen 26
2.1c	Cymharu teuluoedd - gwahaniaethau rhwng y rhywiau	Tudalen 26
	L1 - Saesneg	
2.2a	% y rhai 15 mlwydd oed sy'n cyflawni	Tudalen 27
2.2b	Cymharu teuluoedd	Tudalen 27
2.2c	Cymharu teuluoedd - gwahaniaethau rhwng y rhywiau	Tudalen 27
Adran 3 – Dadansoddiadau trothwyon Lefelau 1/2 fesul Pwnc Craidd: Cymraeg		
	L2 - Cymraeg Iaith Gyntaf	
3.1a	% y rhai 15 mlwydd oed sy'n cyflawni	Tudalen 28
3.1b	Cymharu teuluoedd	Tudalen 28
3.1c	Cymharu teuluoedd - gwahaniaethau rhwng y rhywiau	Tudalen 28

Cliciwch ar y rhif y dudalen i fynd yn syth at y dudalen

	L1 - Cymraeg Iaith Gyntaf	
3.2a	% y rhai 15 mlwydd oed sy'n cyflawni	Tudalen 29
3.2b	Cymharu teuluoedd	Tudalen 29
3.2c	Cymharu teuluoedd - gwahaniaethau rhwng y rhywiau	Tudalen 29
Adran 4 – Dadansoddiadau trothwyon Lefelau 1/2 fesul Pwnc Craidd: Mathemateg		
	L2 - Mathemateg	
4.1a	% y rhai 15 mlwydd oed sy'n cyflawni	Tudalen 30
4.1b	Cymharu teuluoedd	Tudalen 30
4.1c	Cymharu teuluoedd - gwahaniaethau rhwng y rhywiau	Tudalen 30
	L1 - Mathemateg	
4.2a	% y rhai 15 mlwydd oed sy'n cyflawni	Tudalen 31
4.2b	Cymharu teuluoedd	Tudalen 31
4.2c	Cymharu teuluoedd - gwahaniaethau rhwng y rhywiau	Tudalen 31
Adran 5 – Dadansoddiadau trothwyon Lefelau 1/2 fesul Pwnc Craidd: Gwyddoniaeth		
	L2 - Gwyddoniaeth	
5.1a	% y rhai 15 mlwydd oed sy'n cyflawni	Tudalen 32
5.1b	Cymharu teuluoedd	Tudalen 32
5.1c	Cymharu teuluoedd - gwahaniaethau rhwng y rhywiau	Tudalen 32
	L1 - Gwyddoniaeth	
5.2a	% y rhai 15 mlwydd oed sy'n cyflawni	Tudalen 33
5.2b	Cymharu teuluoedd	Tudalen 33

Cliciwch ar y rhif y dudalen i fynd yn syth at y dudalen

5.2c	Cymharu teuluoedd - gwahaniaethau rhwng y rhywiau	Tudalen 33
Adran 6 – Dadansoddiadau trothwyon Lefelau 1/2 - Gwahaniaethau rhwng y rhywiau		
	Cwestiynau cyfarwyddyd <ul style="list-style-type: none"> Dadansoddiadau trothwyon Lefelau 1/2 - Gwahaniaethau rhwng y rhywiau 	Tudalen 34
	Gwahaniaethau rhwng y rhywiau fesul pwnc - tueddiadau	
6.1a	Lefel 2 - % y rhai 15 mlwydd oed sy'n cyflawni	Tudalen 35
6.1b	Lefel 1 - % y rhai 15 mlwydd oed sy'n cyflawni	Tudalen 35
	Gwahaniaethau rhwng y rhywiau fesul pwnc a sefydliad	
6.2a	Lefel 2 - % y rhai 15 mlwydd oed sy'n cyflawni	Tudalen 36
6.2b	Lefel 1 - % y rhai 15 mlwydd oed sy'n cyflawni	Tudalen 36
Adran 7 - Presenoldeb		
7.1a	% y sesiynau hanner diwrnod a fynychwyd yn ôl rhyw a blwyddyn (ni chynhwysir y disgyblion absennol)	Tudalen 37
7.1b	% sesiynau hanner-diwrnod gollwyd oherwydd absenoldeb heb ganiatâd	Tudalen 37
7.2a	% sesiynau hanner diwrnod a fynychwyd - Cymharu teuluoedd	Tudalen 38
7.2b	% sesiynau hanner diwrnod a fynychwyd - Cymharu teuluoedd - gwahaniaethau rhwng y rhywiau	Tudalen 38
7.3	Presenoldeb ac absenoldeb - % sesiynau hanner-diwrnod	Tudalen 38
Adran 8 - Meincnodi		
	Cwestiynau cyfarwyddyd <ul style="list-style-type: none"> Meincnodi 	Tudalen 39
	Crynodebau o'r meincnodau	
8.1a	Grŵp meincnodi FSM	Tudalen 40
8.1b	Crynodeb o'r safle yn y grŵp FSM ar gyfer pob dangosydd	Tudalen 40
8.2a	Crynodeb o'r meincnod: % sy'n cyflawni pob dangosydd fesul grŵp meincnodi FSM a blwyddyn	Tudalen 41 - 42

Cliciwch ar y rhif y dudalen i fynd yn syth at y dudalen

8.2b	Crynodeb o'r meincnod: Presenoldeb	Tudalen 43
	Safle yn y grŵp meincnodi FSM	
8.3a	% y rhai 15 mlwydd oed sy'n cyflawni L2 gan gynnwys C/S a M	Tudalen 44
8.3b	% y rhai 15 mlwydd oed sy'n cyflawni L2	Tudalen 44
	Safle yn y grŵp meincnodi FSM	
8.4a	% y rhai 15 mlwydd oed sy'n cyflawni L1	Tudalen 45
8.4b	Sgôr pwyntiau cyfartalog wedi'i gapio	Tudalen 45
	Safle yn y grŵp meincnodi FSM	
8.5a	% y rhai 15 mlwydd oed sy'n cyflawni'r DPC	Tudalen 46
8.5b	% y sesiynau hanner diwrnod a fynychwyd	Tudalen 46
	Safle yn y grŵp meincnodi FSM	
8.6a	%y rhai 15 mlwydd oed sy'n cyflawni L2 mewn Saesneg	Tudalen 47
8.6b	%y rhai 15 mlwydd oed sy'n cyflawni L2 mewn Cymraeg Iaith Gyntaf	Tudalen 47
	Safle yn y grŵp meincnodi FSM	
8.7a	% y rhai 15 mlwydd oed sy'n cyflawni L2 mewn Mathemateg	Tudalen 48
8.7b	% y rhai 15 mlwydd oed sy'n cyflawni L2 mewn Gwyddoniaeth	Tudalen 48
	Cymariaethau yn erbyn perfformiad disgwyledig a fodelwyd, ar sail cymhwysedd i gael Prydau Ysgol am Ddim	
8.8a	Cymharu teuluoedd - % y rhai 15 mlwydd oed sy'n cyflawni L2 gan gynnwys C/S/M	Tudalen 49
8.8b	Cymharu teuluoedd - Sgôr pwyntiau cyfartalog wedi'i gapio	Tudalen 50
8.8c	Cymharu teuluoedd - % y sesiynau hanner diwrnod a fynychwyd (Noder: mae'r echelin-x yn y siart hwn yn rhedeg o 80% i 100%)	Tudalen 51
Adran 9 – Ychwanegu Gwerth		

Cliciwch ar y rhif y dudalen i fynd yn syth at y dudalen

	Cwestiynau cyfarwyddyd <ul style="list-style-type: none">• Mesurau Gwerth Ychwanegol gan ddefnyddio Gwerth Ychwanegol LIC	Tudalen 52
	Cymharu teuluoedd fesul pwnc	
9.1a & 9.1b	CA2 - CA4 & CA3 - CA4	Tudalen 53-54
	Tueddiadau fesul dangosydd allweddol	
9.2a & 9.2b	CA2 - CA4 & CA3 - CA4	Tudalen 55
	Adran 10 - Data amrwd	
10.1a	Tablau data amrwd	Tudalen 56 - 69

Data cyd-destunol / categorïaidd am yr ysgolion o:

Cyfrifiad Ysgolion Blynyddol ar Lefel Disgyblion (CYBLD) mis Ionawr

Data Presenoldeb (lle bo'n gymwys) o:

Cofnod Presenoldeb Disgyblion

Data Cyflawniad o:

Cronfa Ddata Asesiadau'r Cwricwlwm Cenedlaethol (CA1-3)

Gwybodaeth am Berfformiad Arholiadau Ysgolion (CA4)

Adran 1

Nodiadau Cyfarwyddyd

Sut mae tueddiadau ar bob dangosydd am o leiaf tair blynedd yn cymharu â thueddiadau o ran y cyfartaledd cenedlaethol? (*yn dirywio, yn gwella, neu'n amrywio, ond yn cynnal safonau*) Sut mae'r ysgol yn perfformio ar y dangosyddion hyn mewn perthynas â'r cyfartaledd teuluol?

Sut mae perfformiad yn cymharu ag ysgolion eraill yn y teulu? A yw'r ysgol ymhlith yr ysgolion sy'n perfformio orau, ymhlith y rhai sy'n perfformio waethaf neu yn y canol? A yw perfformiad ar unrhyw ddangosyddion yn well neu'n waeth nag eraill?

A yw perfformiad ar unrhyw ddangosydd yn well neu'n waeth nag eraill neu a yw'n debyg ar y cyfan?

Sut mae canran y disgyblion sy'n cyrraedd trothwy lefel 2 yn cymharu â'r rhai sy'n cyrraedd lefel 2 gan gynnwys Saesneg neu Gymraeg iaith gyntaf a mathemateg? A yw'r gwahaniaethau yn fwy neu'n llai na chyfartaleddau cenedlaethol a theuluol?

Sut mae'r canran sy'n gadael addysg amser llawn heb gymhwyster cydnabyddedig yn cymharu â'r cyfartaledd teuluol ac ysgolion eraill yn y teulu? A yw'n gwella dros gyfnod?

A oes unrhyw wahaniaethau o ran rhyw yn fwy na'r cyfartaledd cenedlaethol? A yw hyn wedi bod yn duedd am fwy na blwyddyn? A oes patrwm cyson neu a oes gwahaniaethau rhwng dangosyddion?

Sut mae perfformiad disgyblion sy'n cael prydau ysgol am ddim yn cymharu â disgyblion nad ydynt yn cael prydau ysgol am ddim? A yw'r gwahaniaethau yn fwy neu'n llai na chyfartaleddau cenedlaethol neu deuluol? A oes patrwm cyson neu a oes gwahaniaethau rhwng dangosyddion?

Trothwy L2 gan gynnwys C/S a M

1.1a % y rhai 15 mlwydd oed sy'n cyflawni

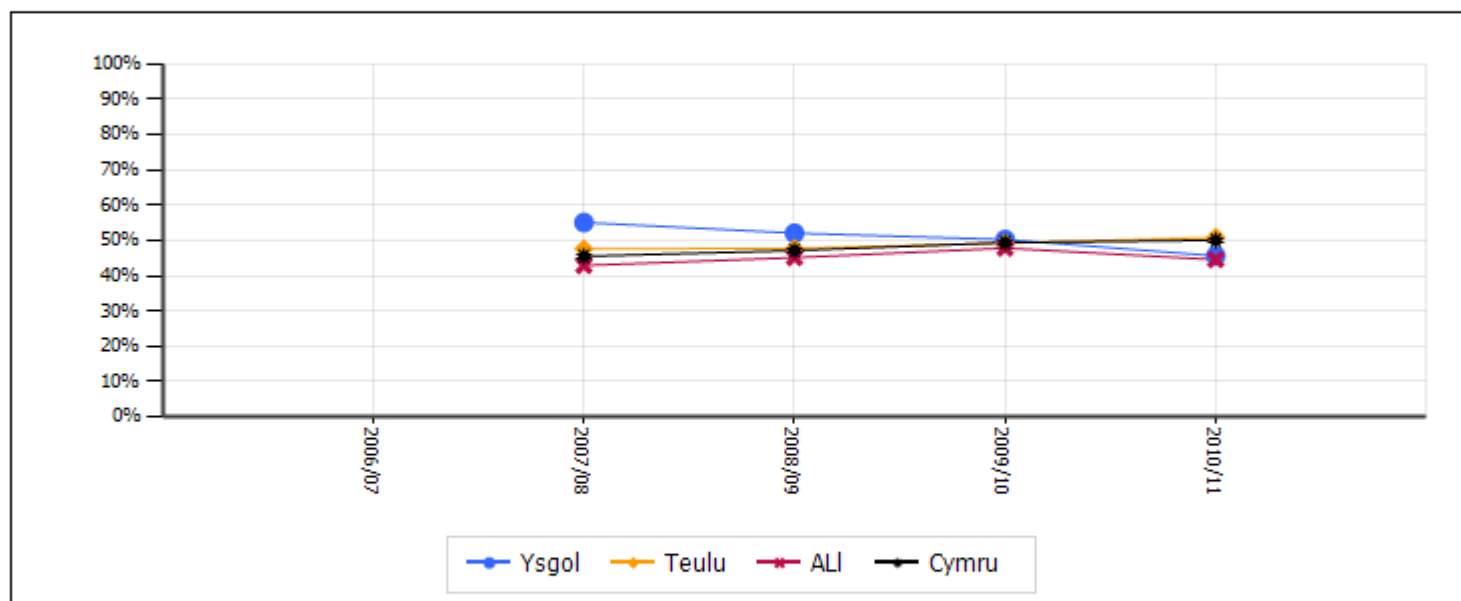

1.1b Cymharu teuluoedd

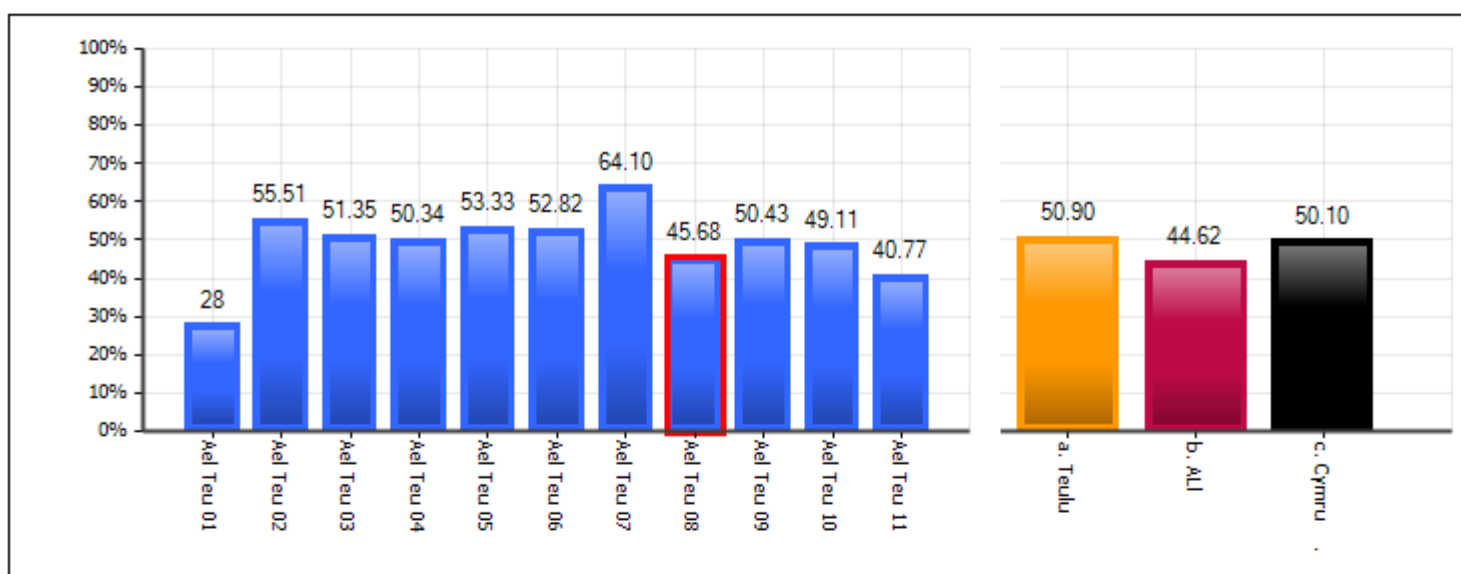

1.1c Cymharu teuluoedd - gwahaniaethau rhwng y rhywiau

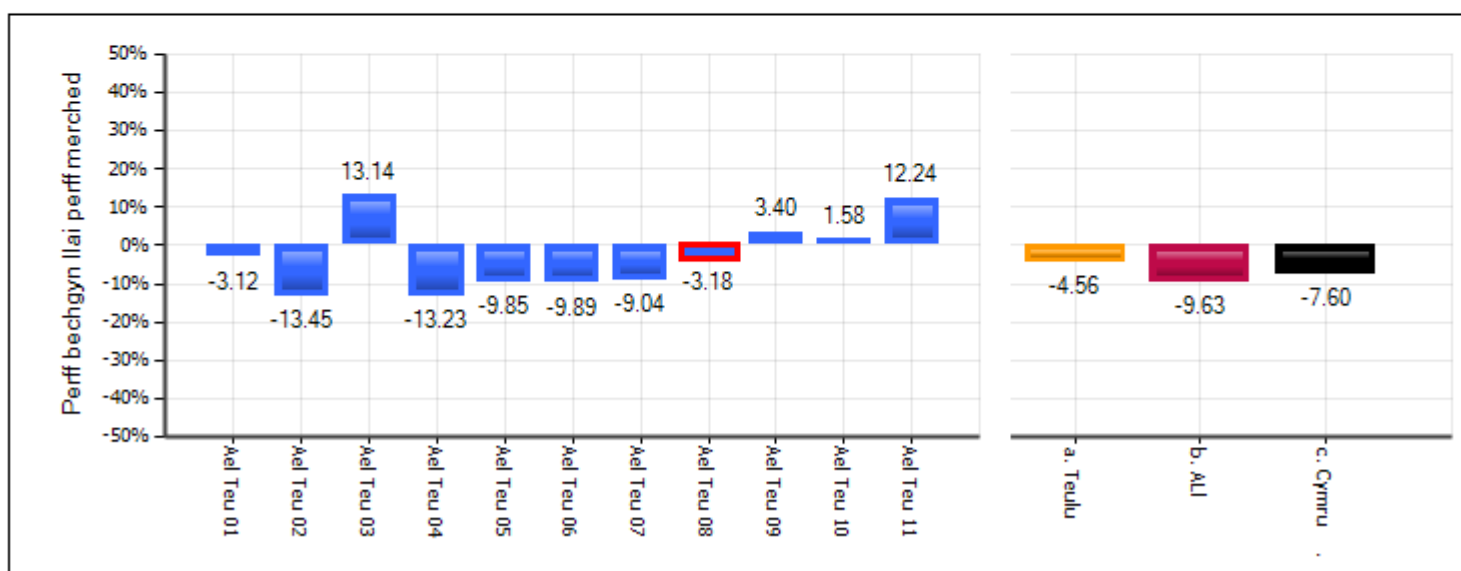

Trothwy L2 gan gynnwys C/S a M

1.2a Tuedd FSM/dim FSM

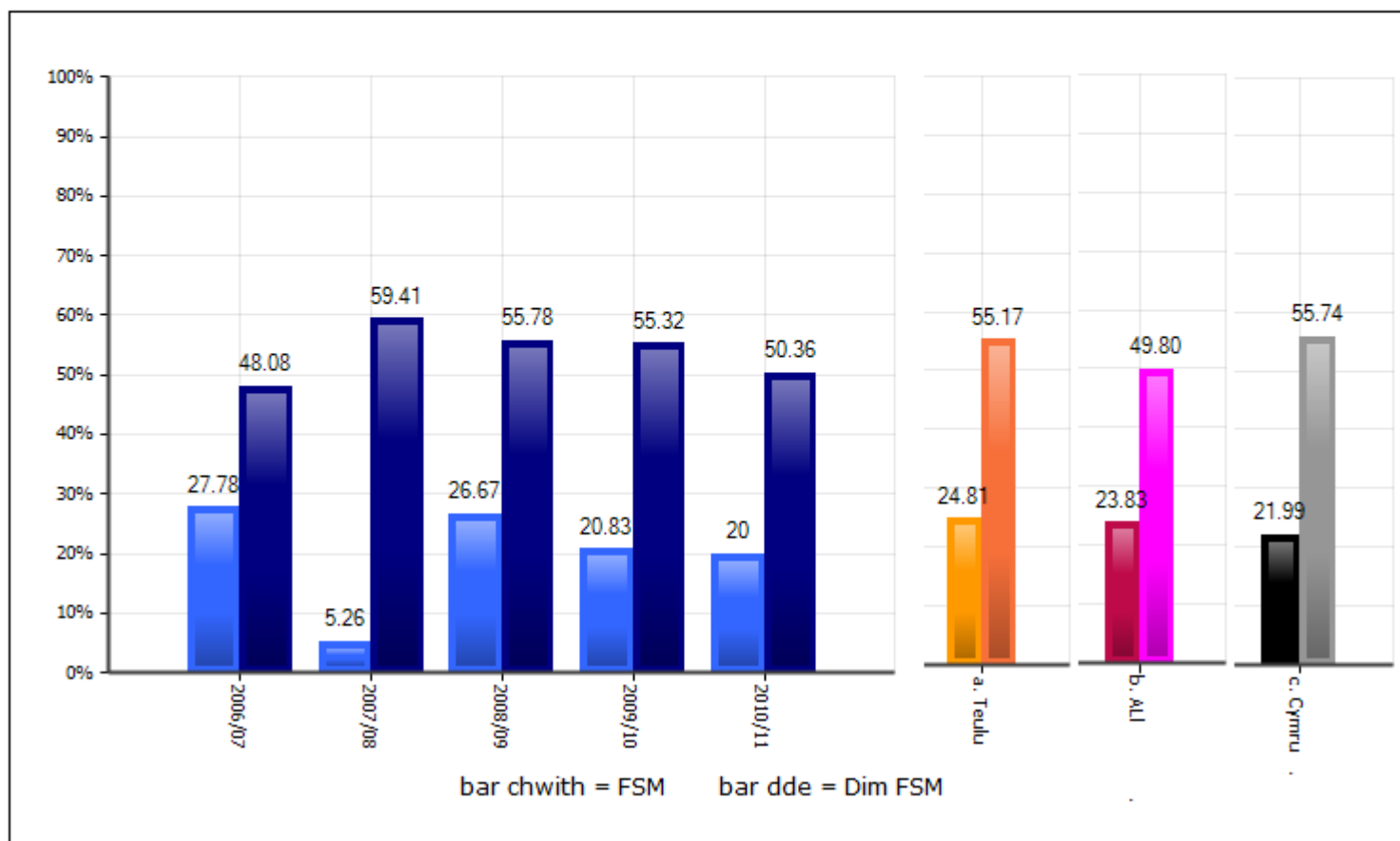

1.2b FSM/dim FSM - Cymharu teuluoedd

Mae pop label data yn cynnwys 2pd ond efallai caif yr ail pd ei guddio gan far.

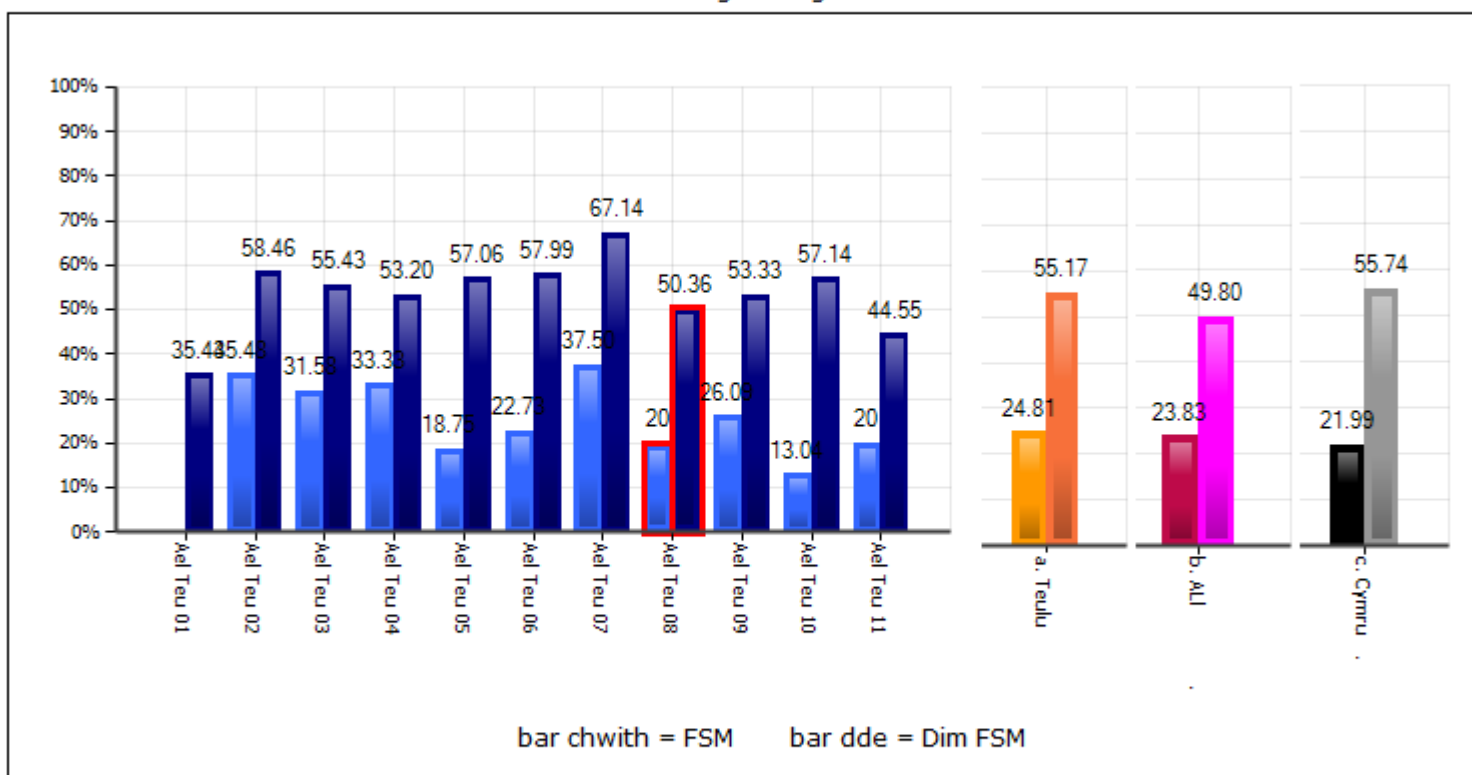

L2

1.3a % y rhai 15 mlwydd oed sy'n cyflawni

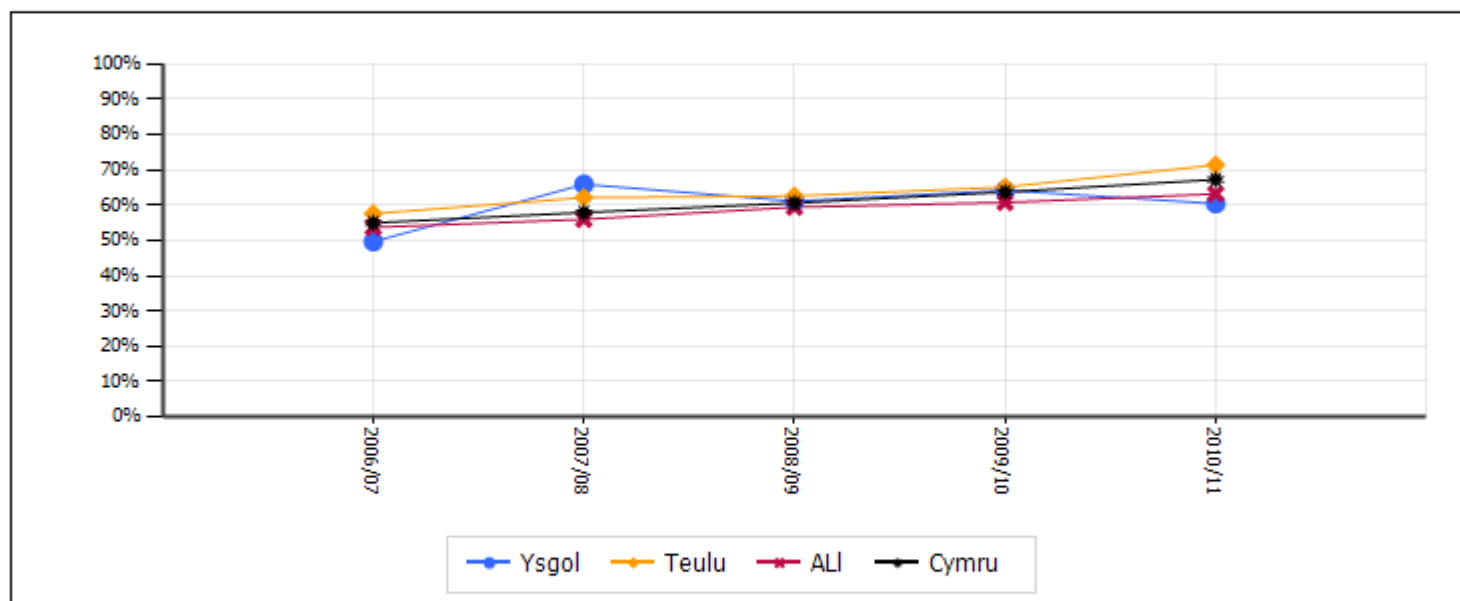

1.3b Cymharu teuluoedd

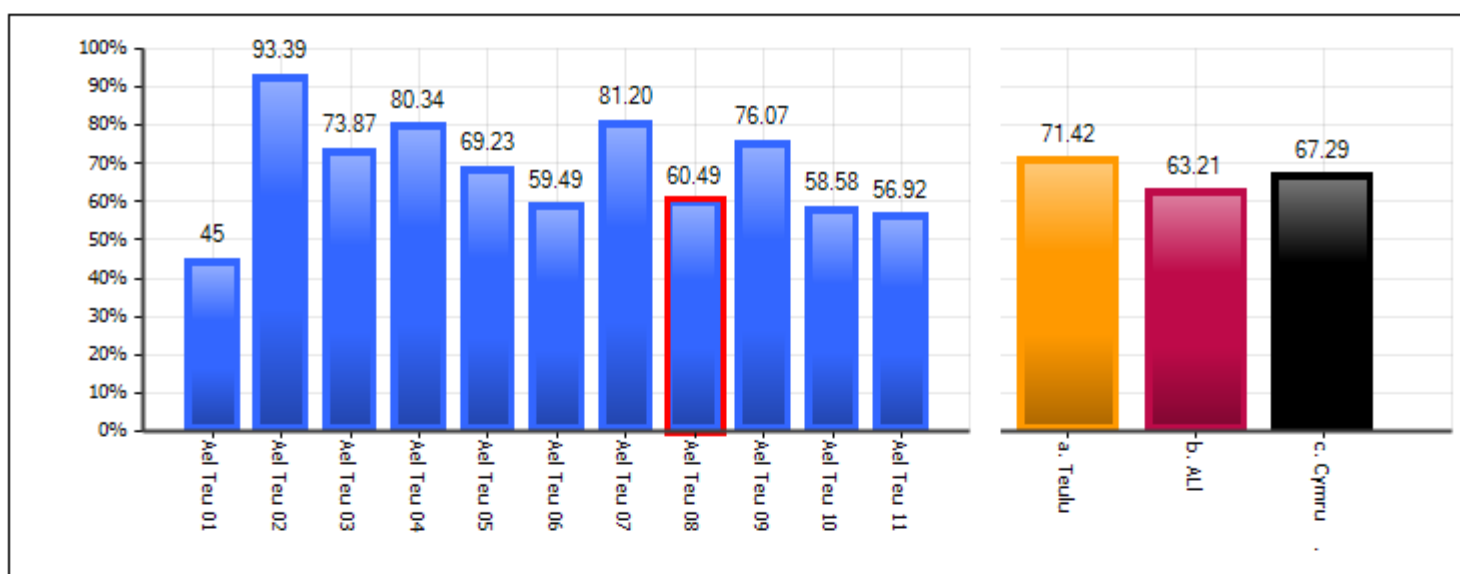

1.3c Cymharu teuluoedd - gwahaniaethau rhwng y rhywiau

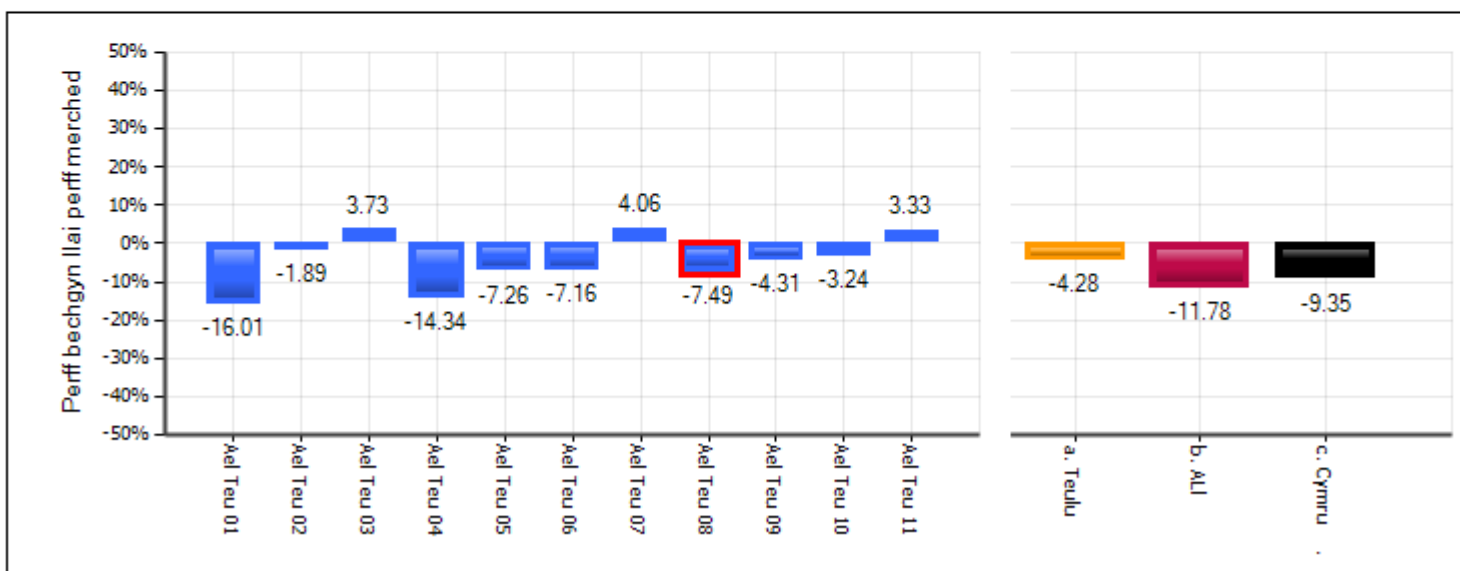

L2

1.4a Tuedd FSM/dim FSM

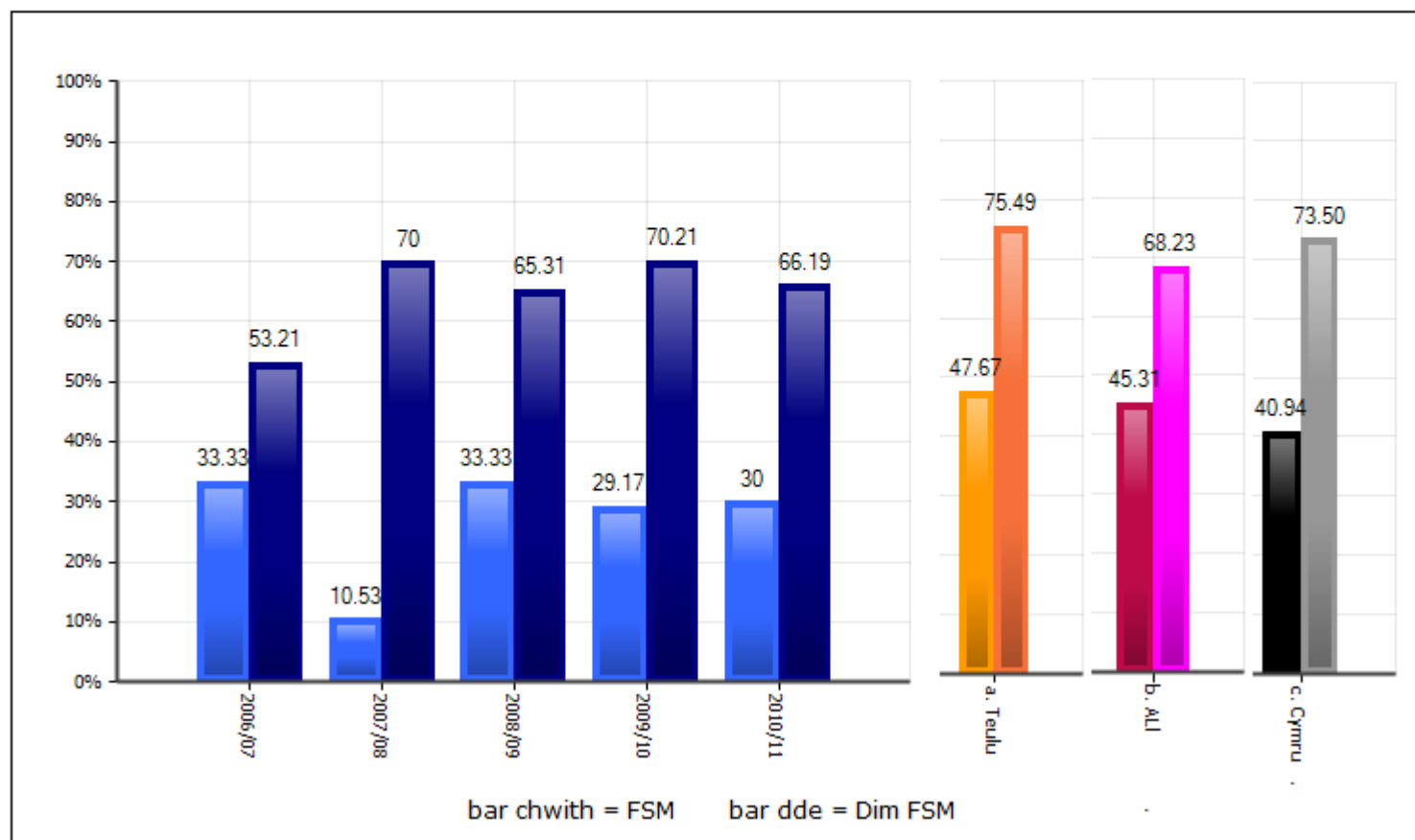

1.4b FSM/dim FSM - Cymharu teuluoedd

Mae pop label data yn cynnwys 2pd ond efallai caif yr ail pd ei guddio gan far.

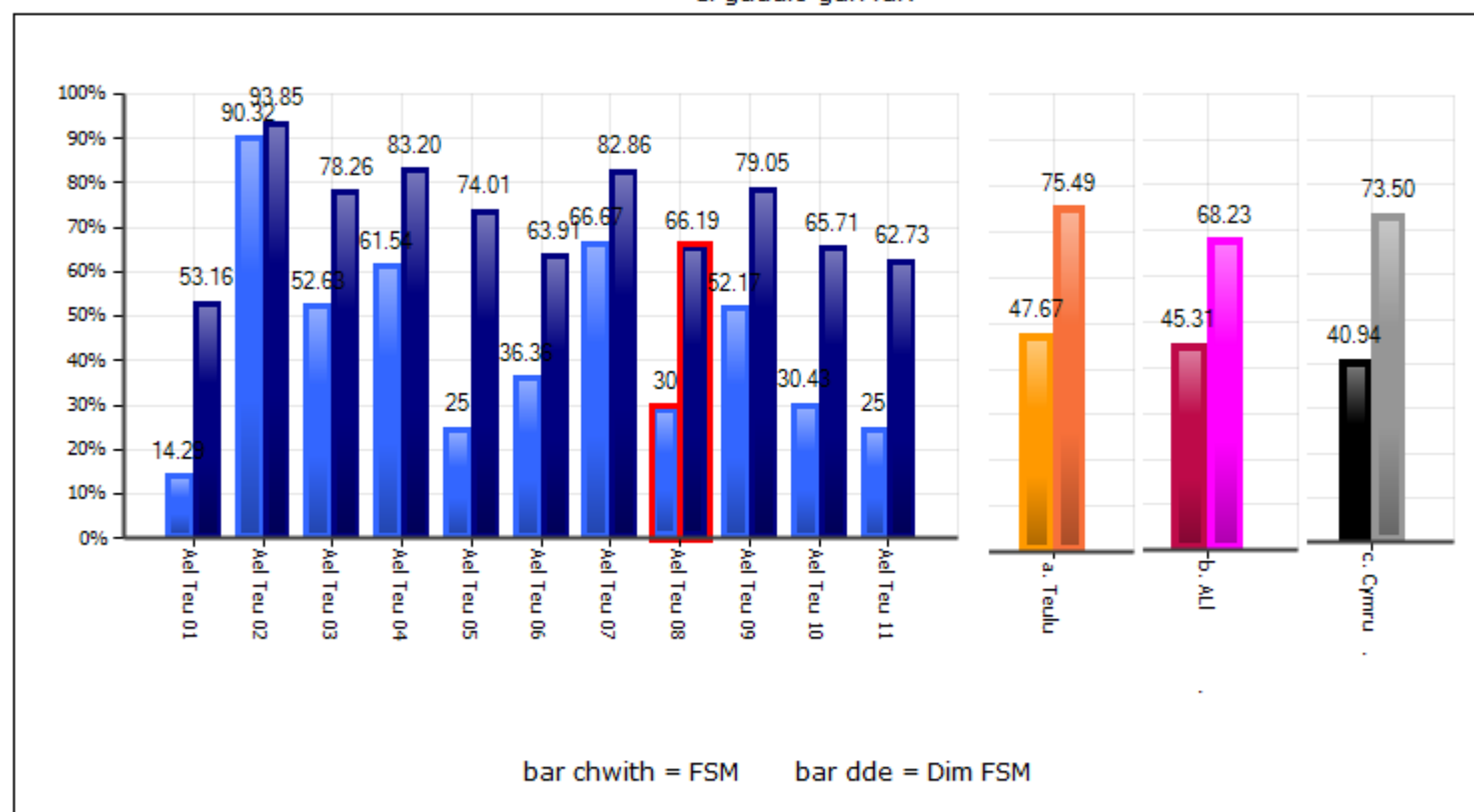

Cymharu L2 ag a gyflawnwyd L2 gan gynnwys C/S a M

1.5a Gwahaniaeth rhwng % sy'n cyflawni L2 ac L2 gan gynnwys C/S a M

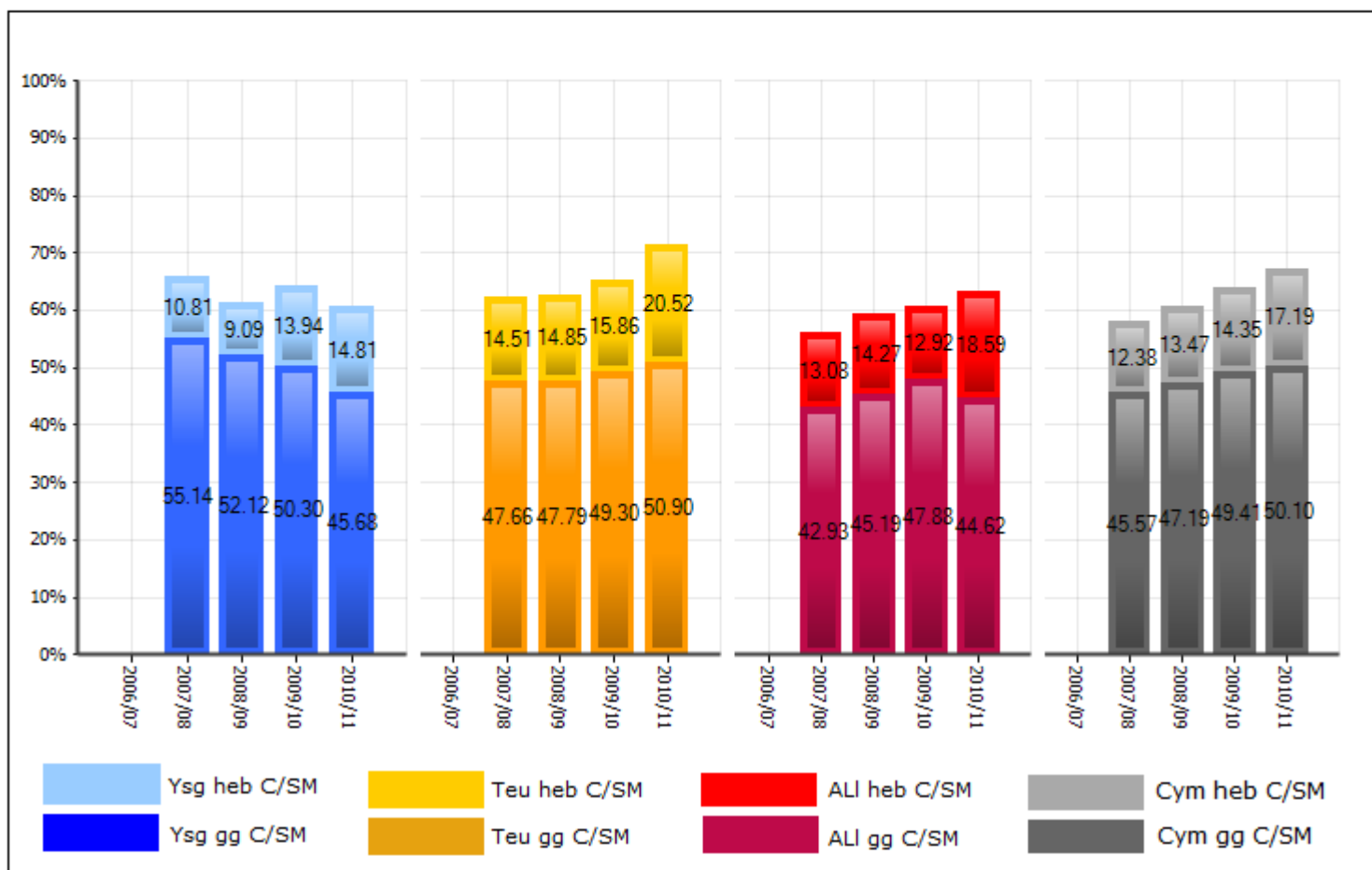

1.5b Cymharu teuluoedd

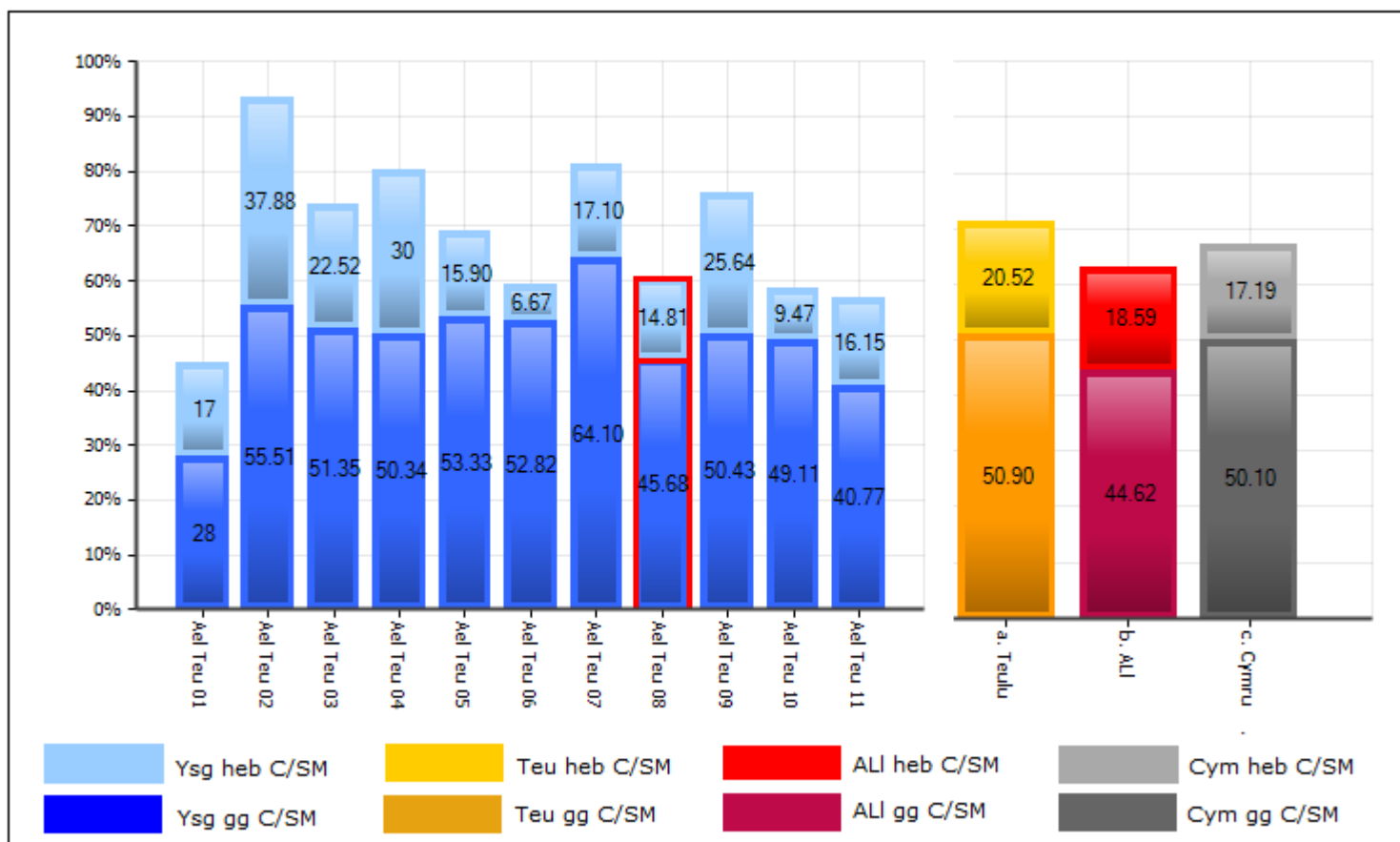

L1

1.6a % y rhai 15 mlwydd oed sy'n cyflawni

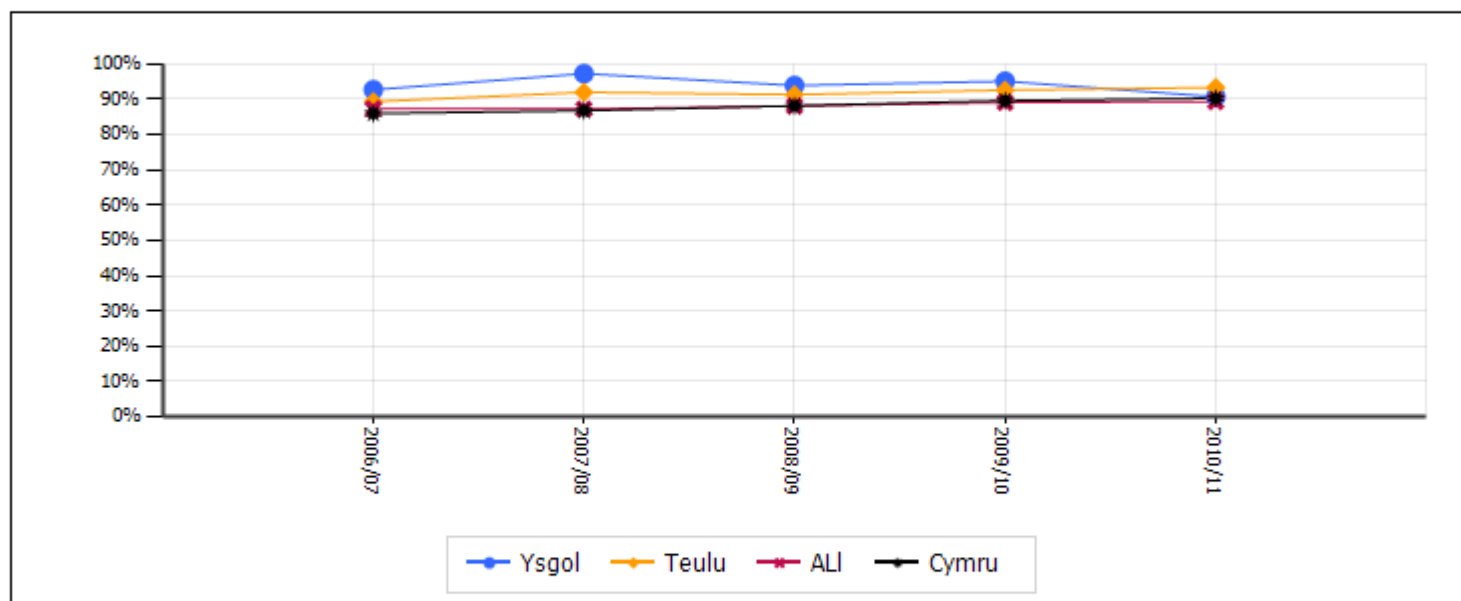

1.6b Cymharu teuluoedd

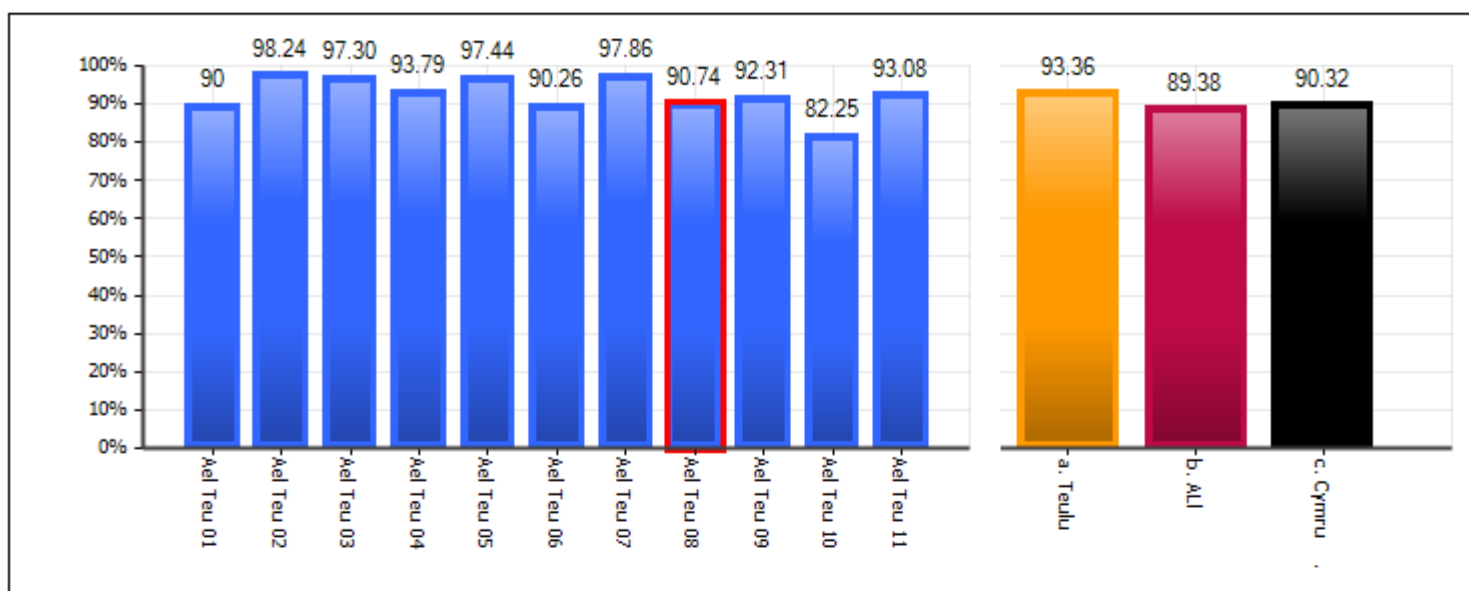

1.6c Cymharu teuluoedd - gwahaniaethau rhwng y rhywiau

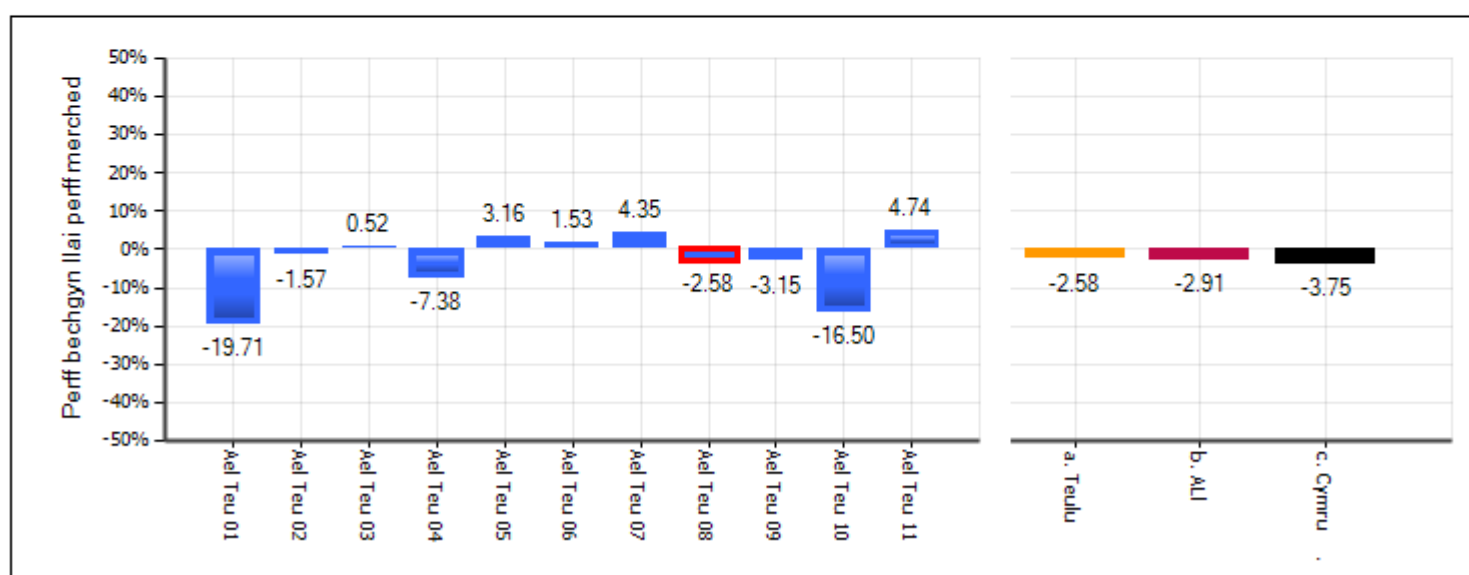

L1

1.7a Tuedd FSM/dim FSM

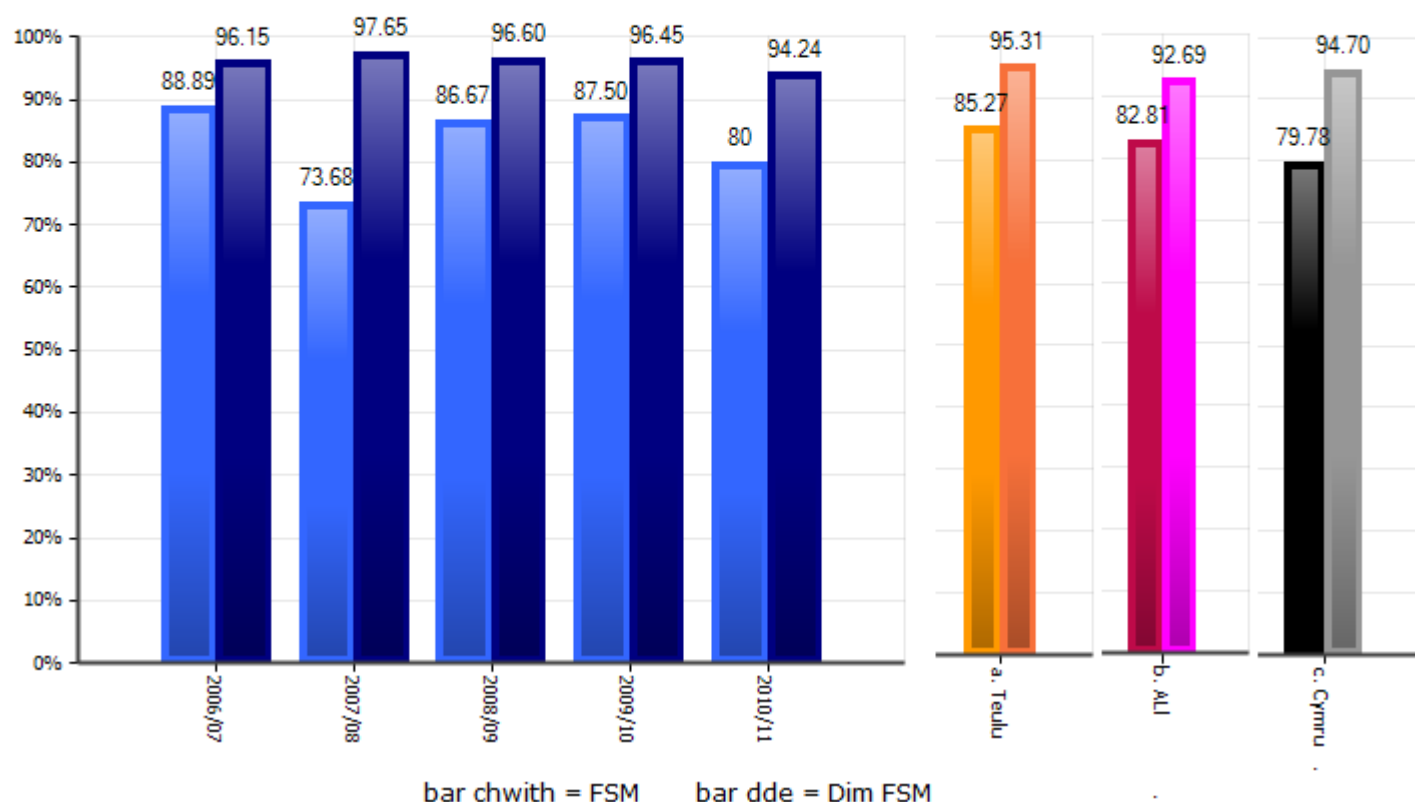

1.7b FSM/dim FSM - Cymharu teuluoedd

Mae pop label data yn cynnwys 2pd ond efallai caif yr ail pd ei guddio gan far.

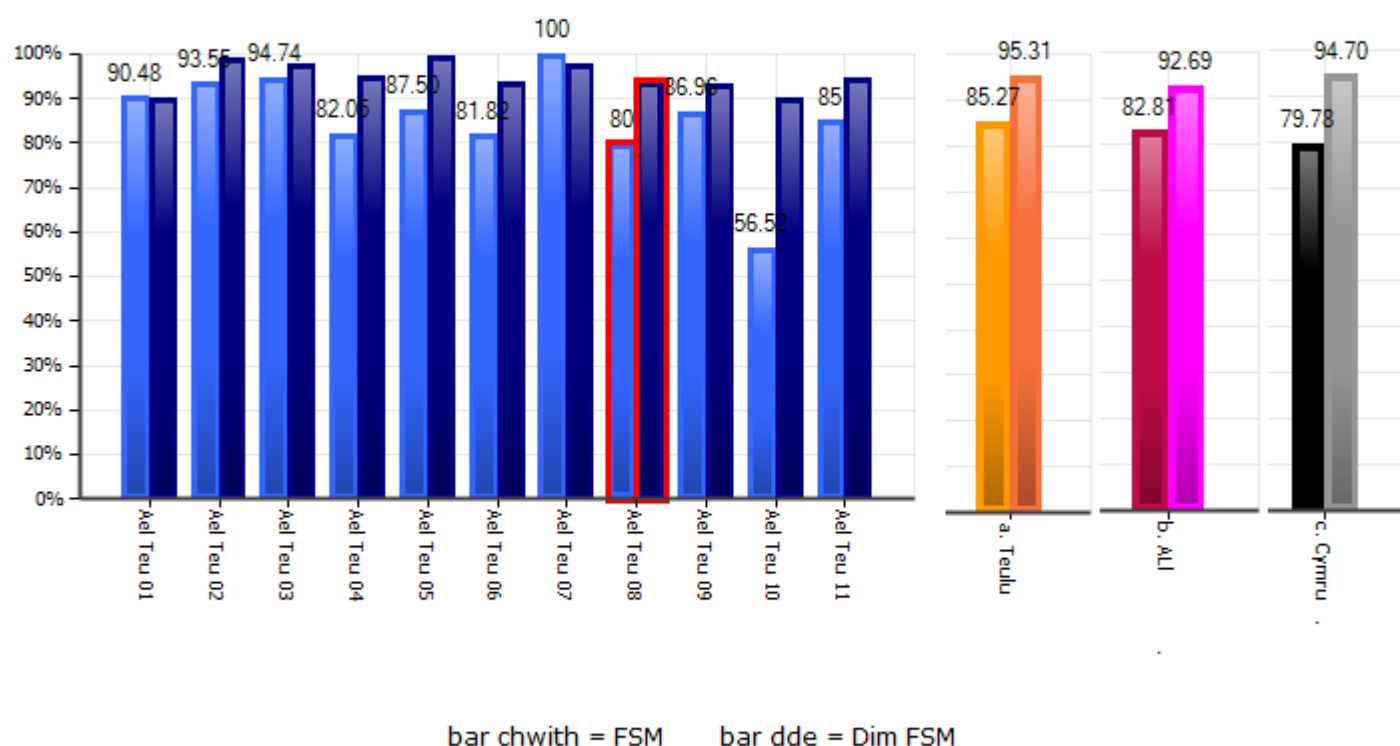

Sgôr pwyntiau cyfartalog wedi'i gapio

1.8a Sgôr pwyntiau cyfartalog wedi'i gapio ar draws pob pwnc

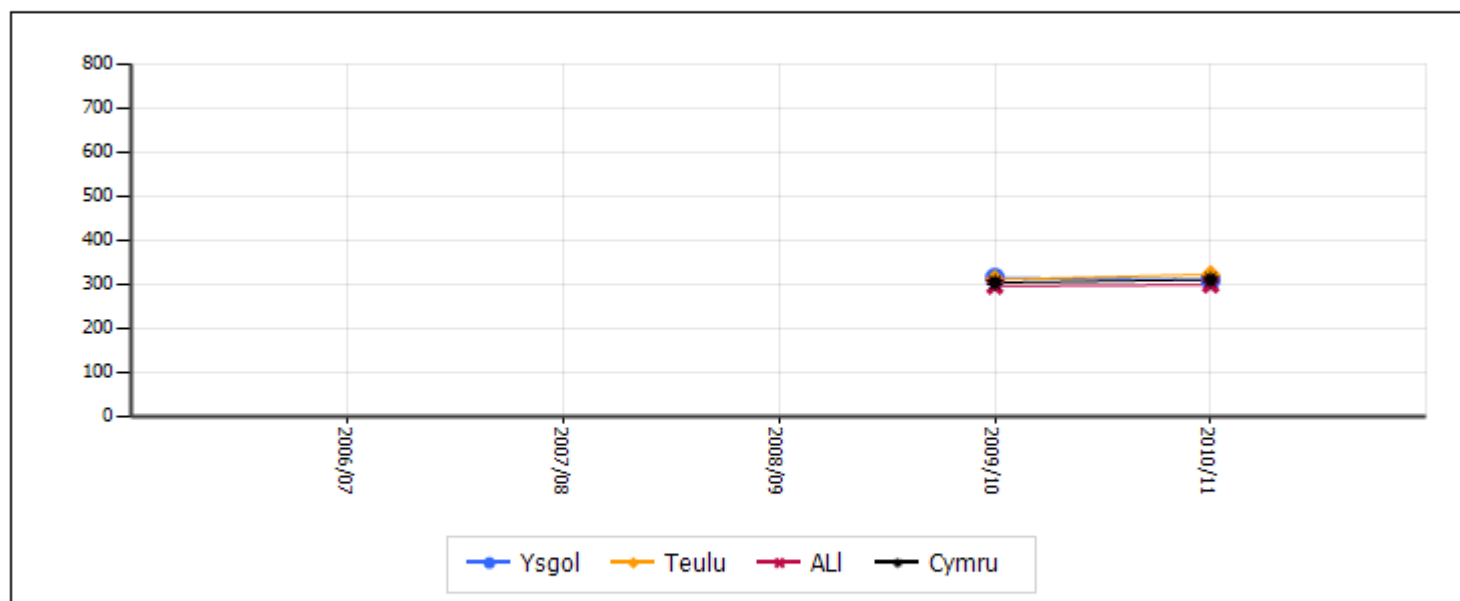

1.8b Cymharu teuluoedd

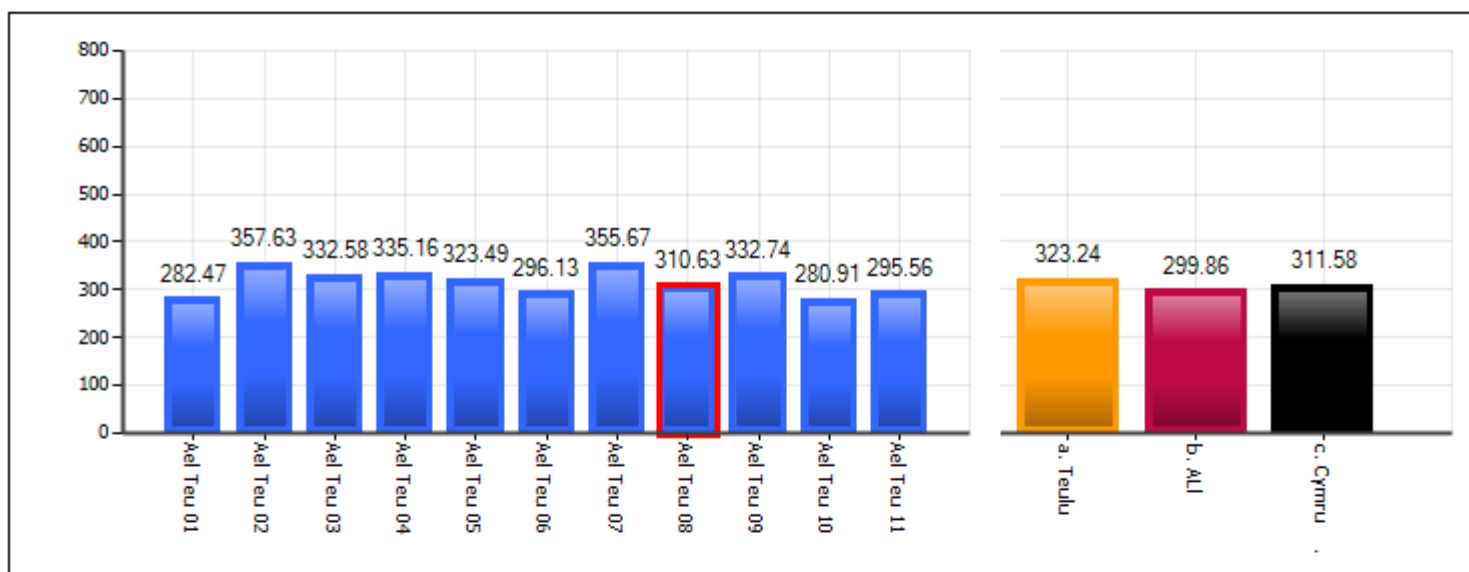

1.8c Cymharu teuluoedd - gwahaniaethau rhwng y rhywiau

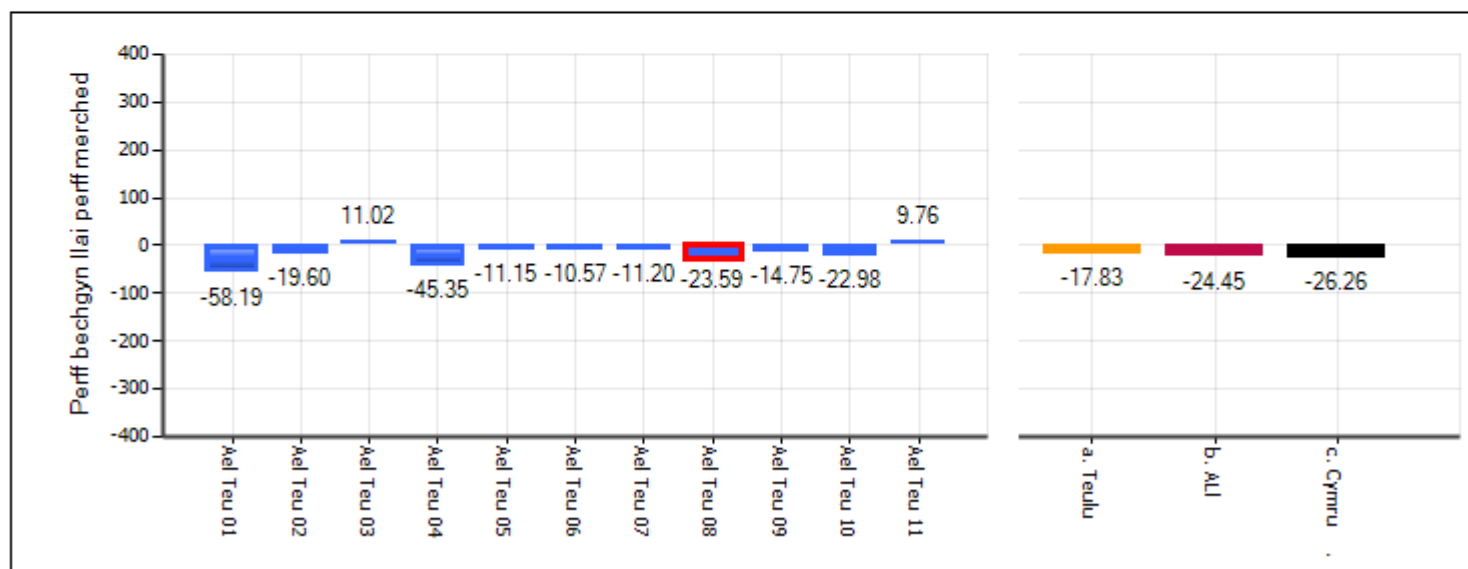

Sgôr pwyntiau cyfartalog wedi'i gapio

1.8d Tuedd FSM/dim FSM

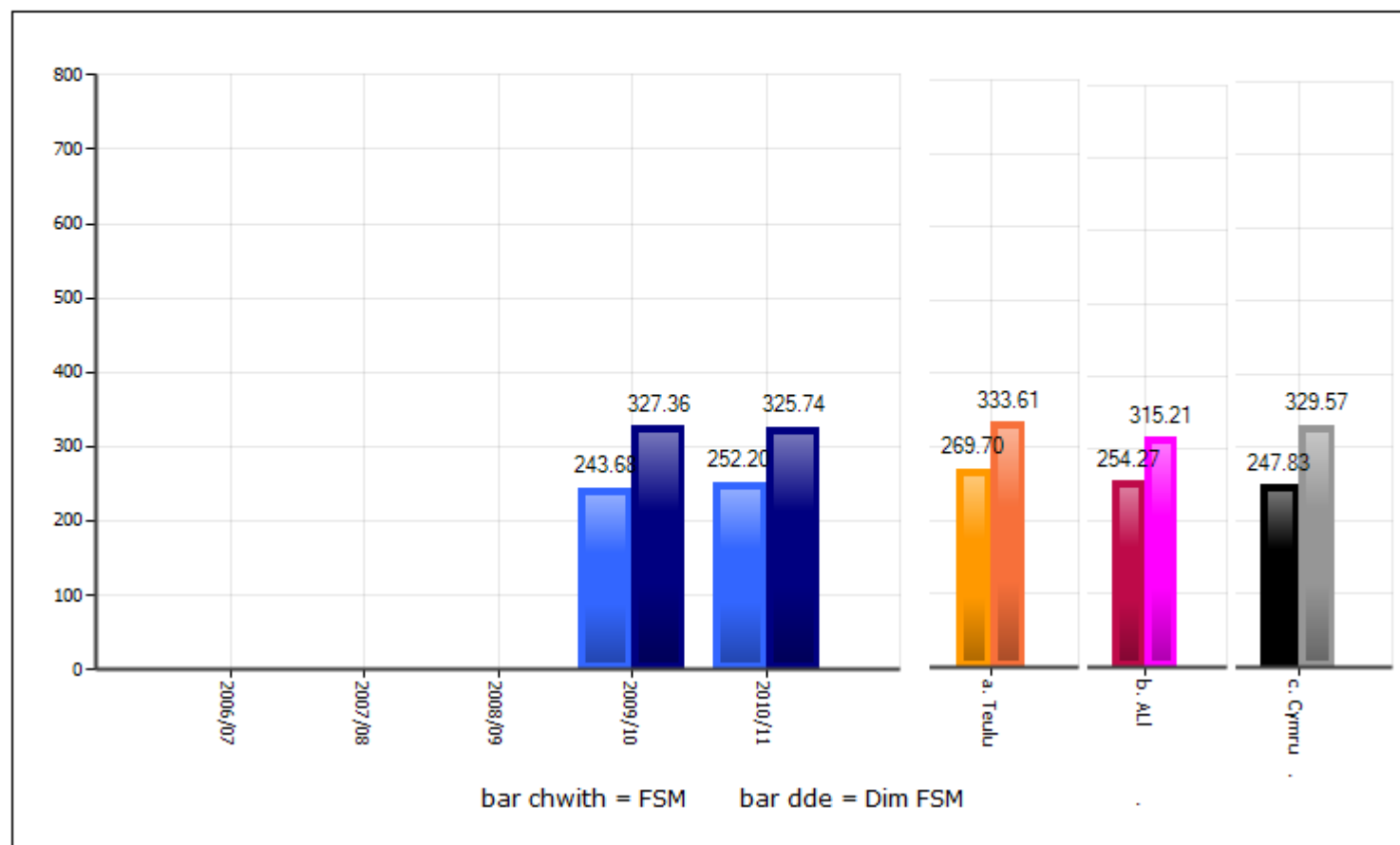

1.8e FSM/dim FSM - Cymharu teuluoedd

Mae pop label data yn cynnwys 2pd ond efallai caif yr ail pd ei guddio gan far.

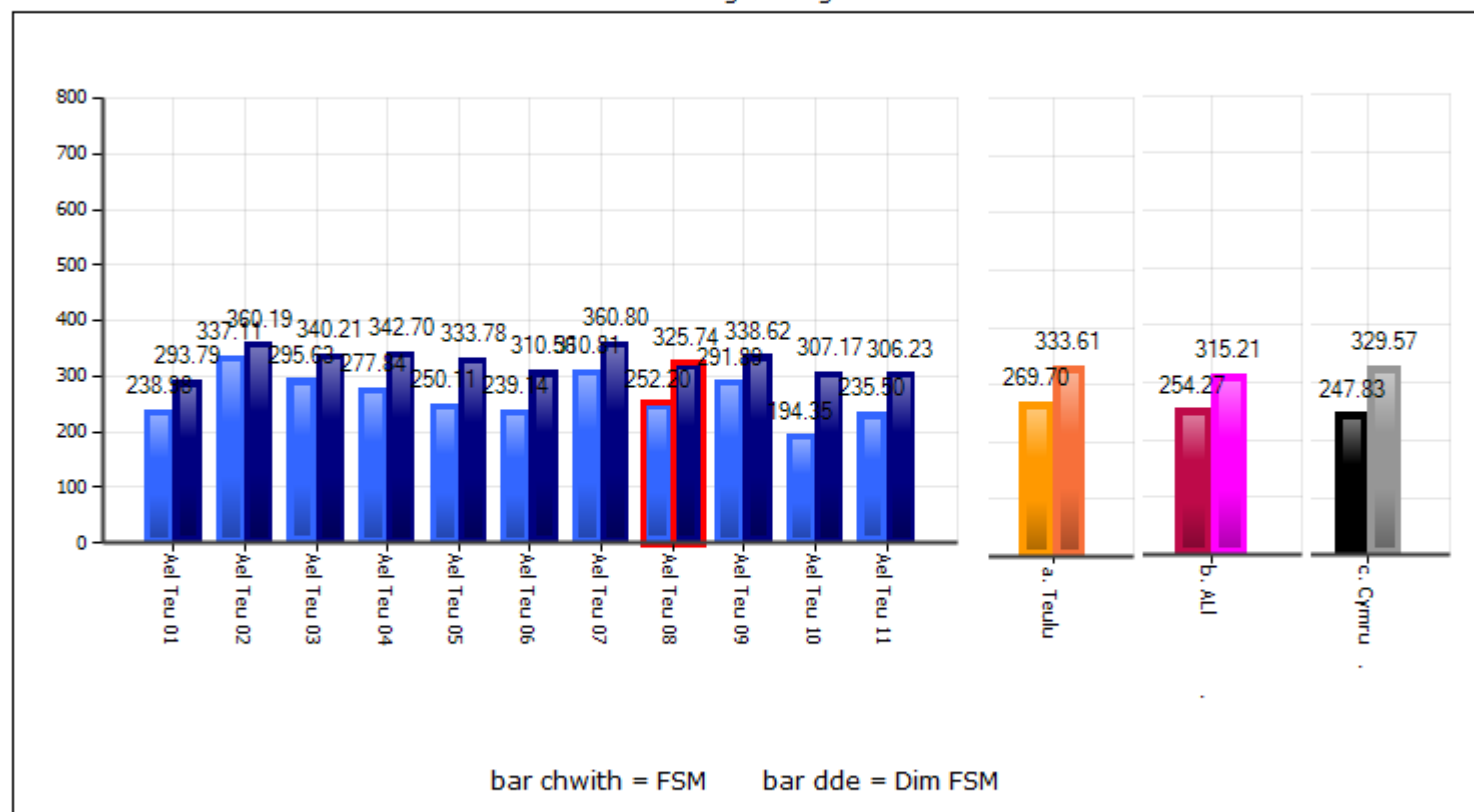

DPC

1.9a % y rhai 15 mlwydd oed sy'n cyflawni

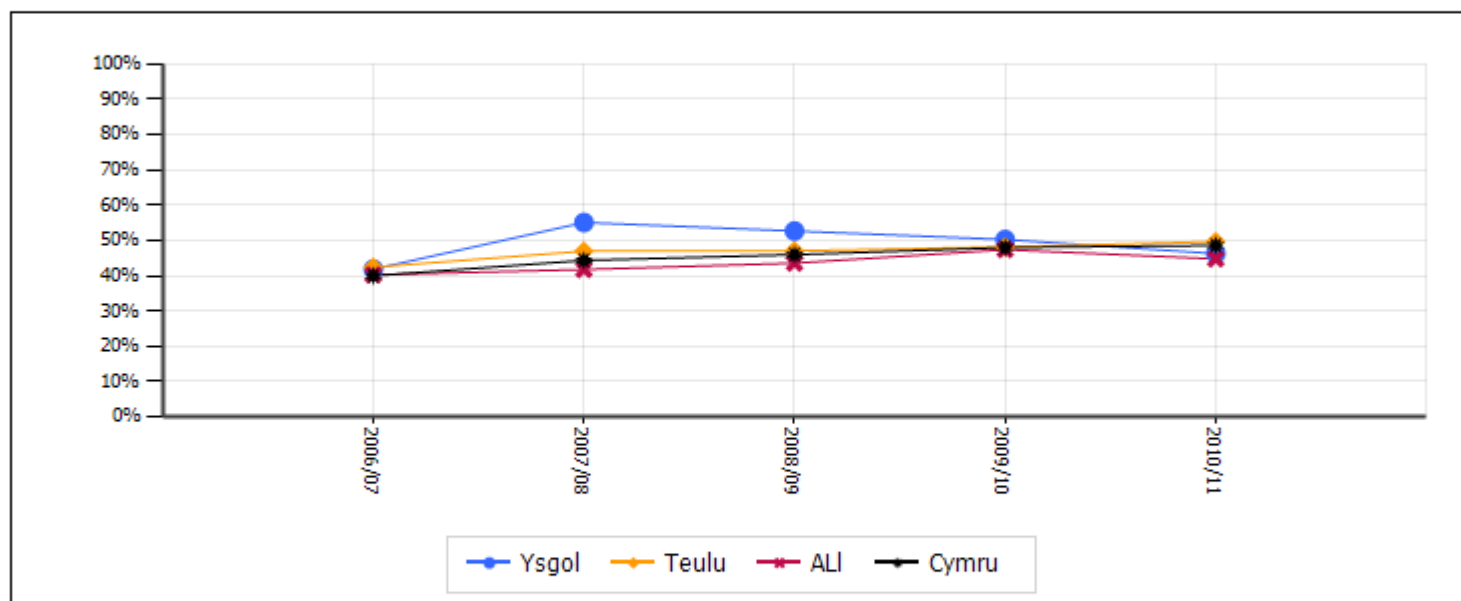

1.9b Cymharu teuluoedd

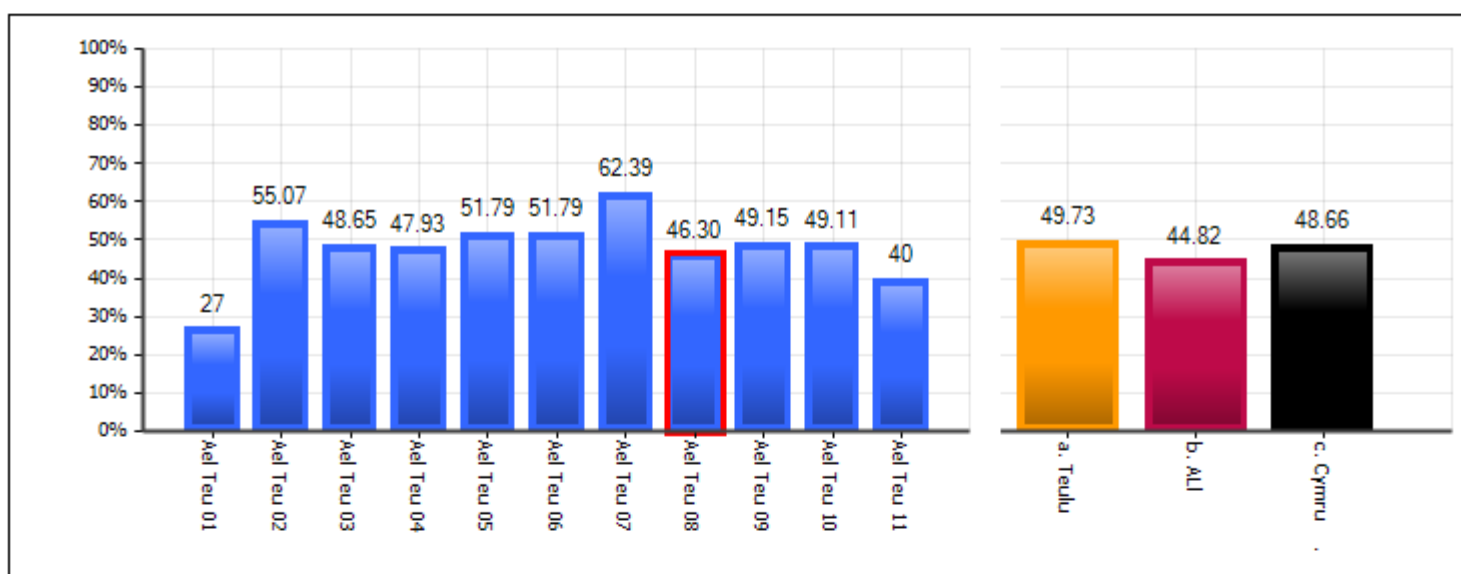

1.9c Cymharu teuluoedd - gwahaniaethau rhwng y rhywiau

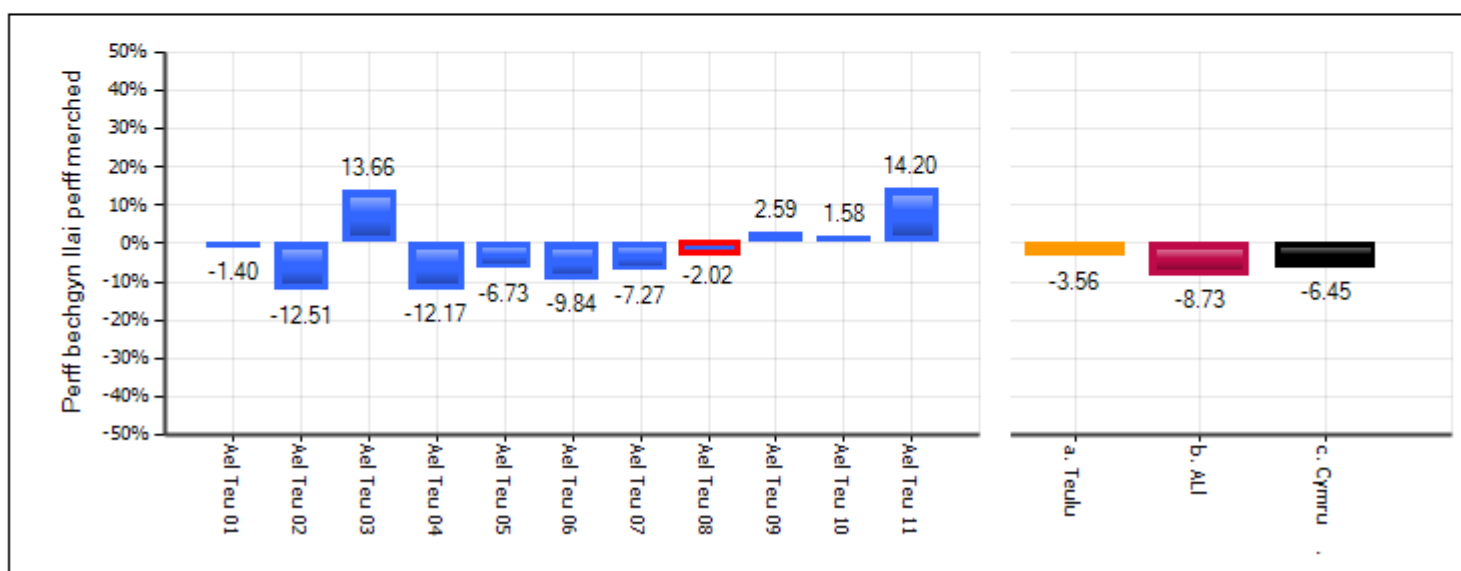

DPC

1.10a Tuedd FSM/dim FSM

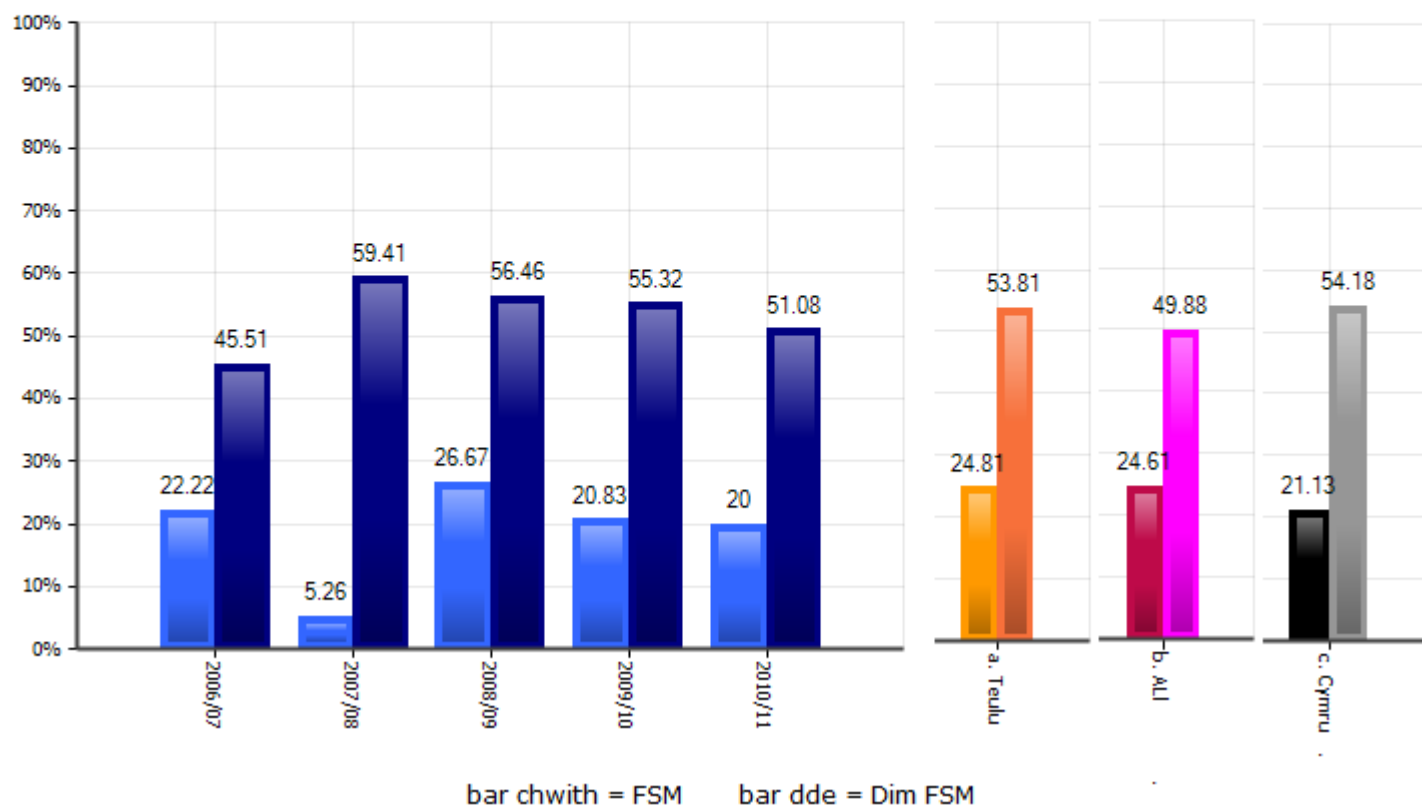

1.10b FSM/dim FSM - Cymharu teuluoedd

Mae pop label data yn cynnwys 2pd ond efallai caif yr ail pd ei guddio gan far.

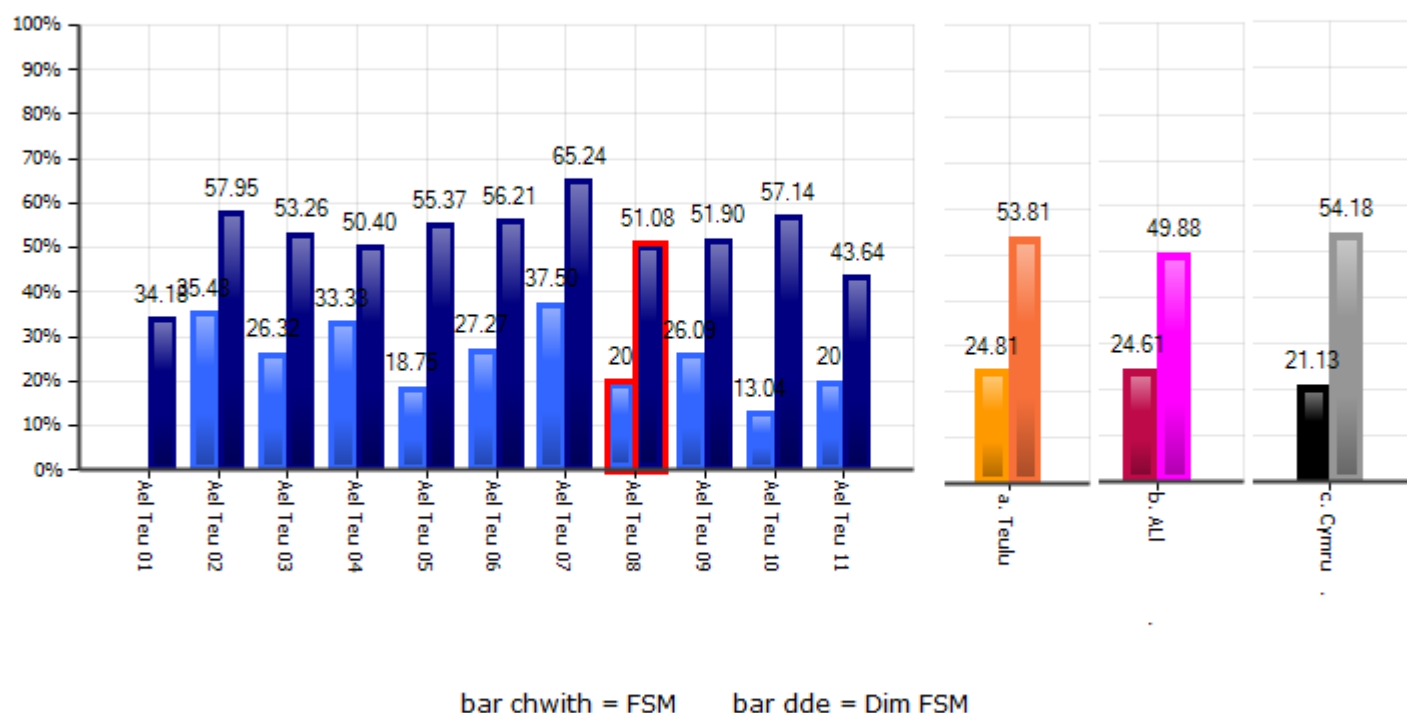

Ennill dim cymwysterau - yn gadael addysg llawn amser

1.11a % y rhai 15 mlwydd oed

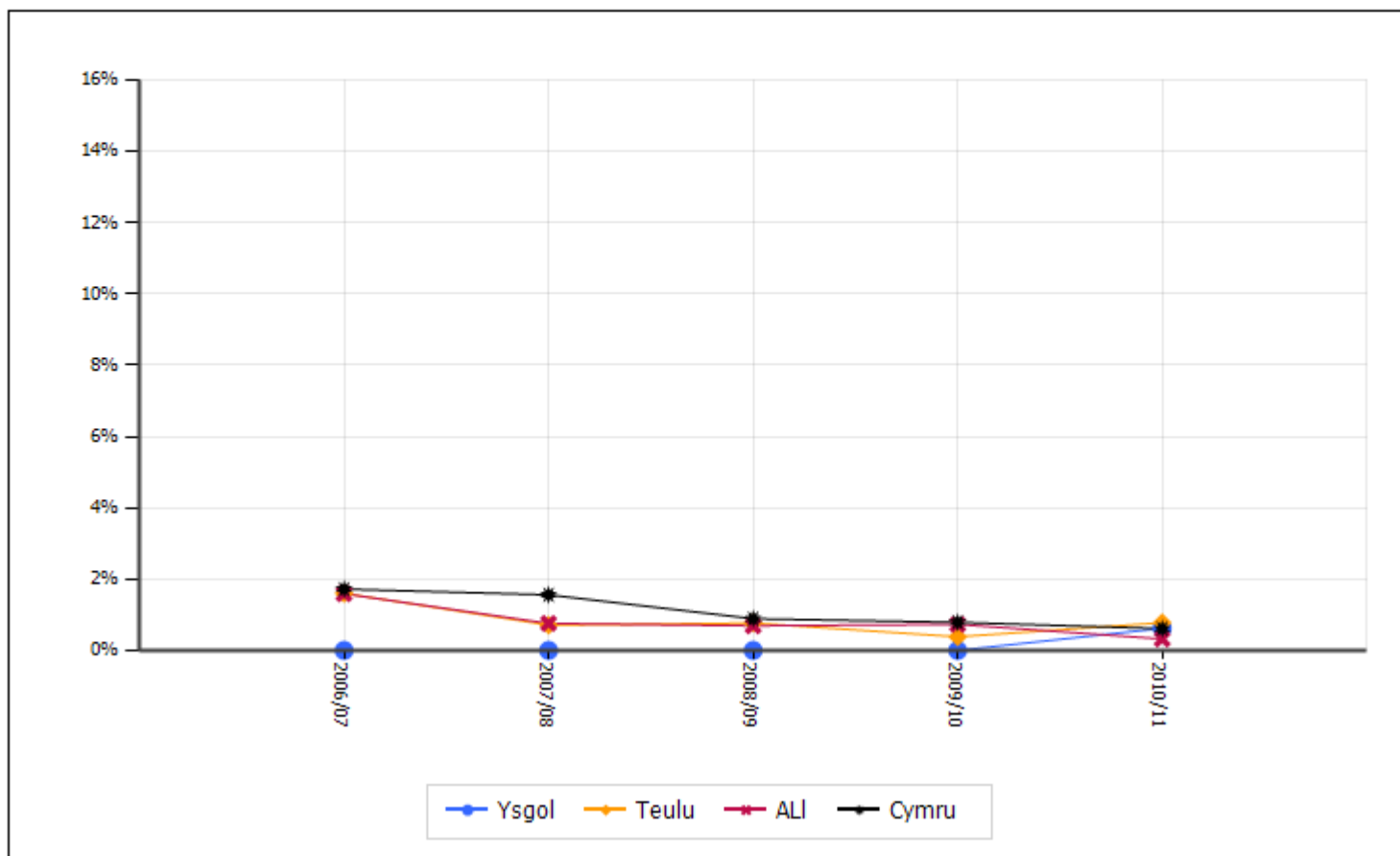

1.11b Cymharu teuluoedd

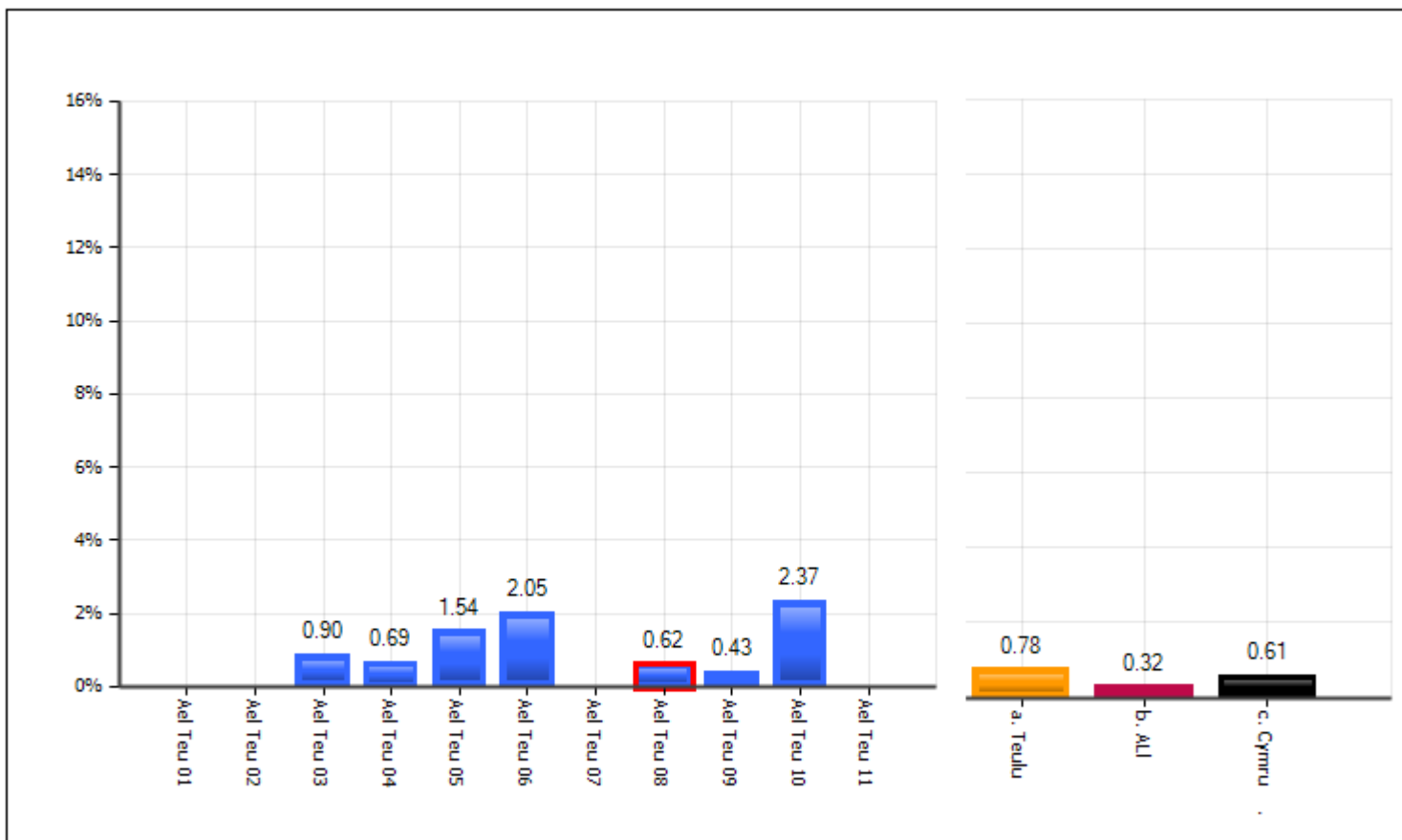

Ennill dim cymwysterau - yn gadael addysg lawnamser

1.12a Cymharu teuluoedd - gwahaniaethau rhwng y rhywiau

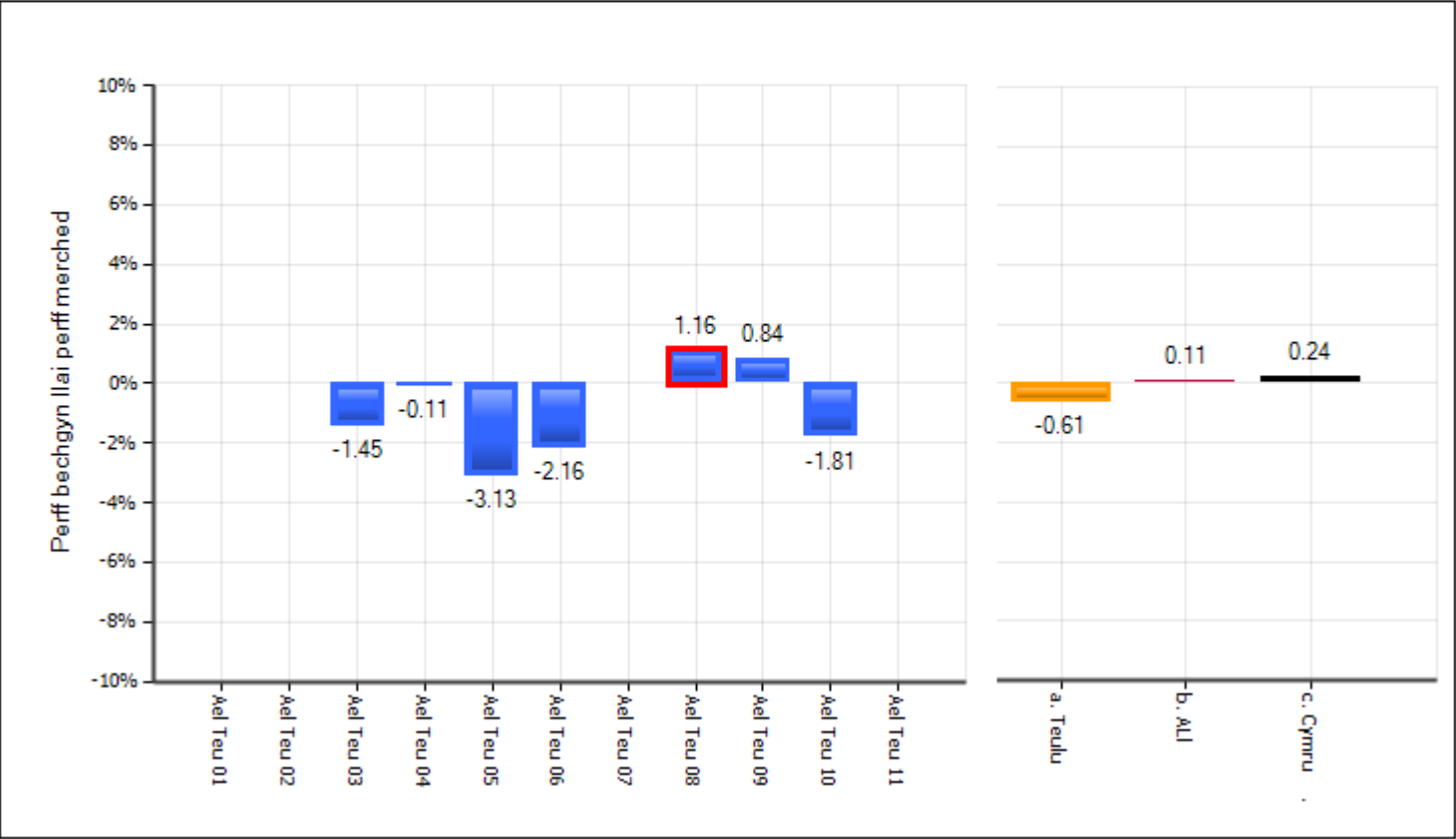

1.12b Cymhariaeth hanesyddol - gwahaniaethau rhwng y rhywiau

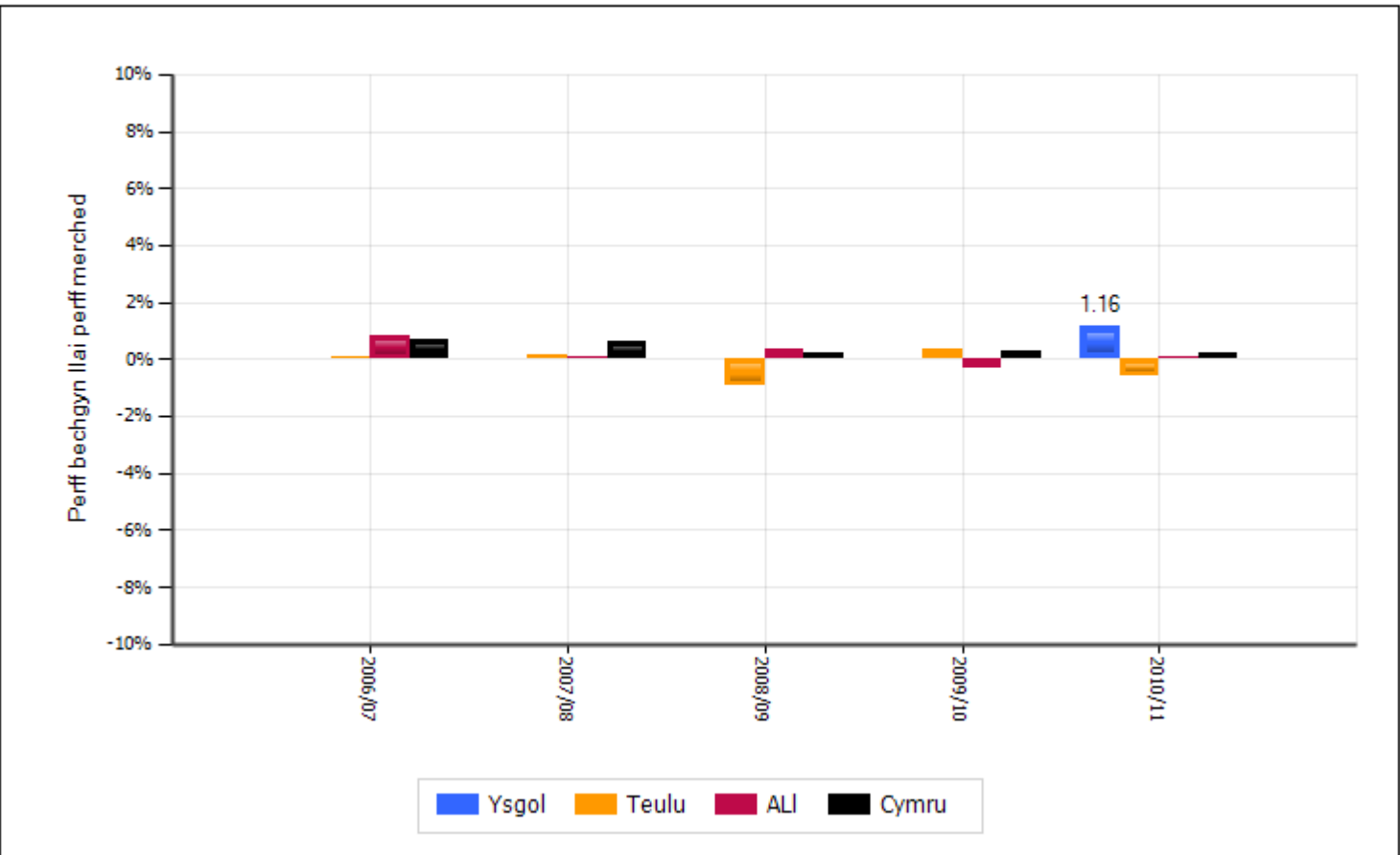

Ennill dim cymwysterau - heb fod yn gadael addysg llawn amser

1.13a % y rhai 15 mlwydd oed

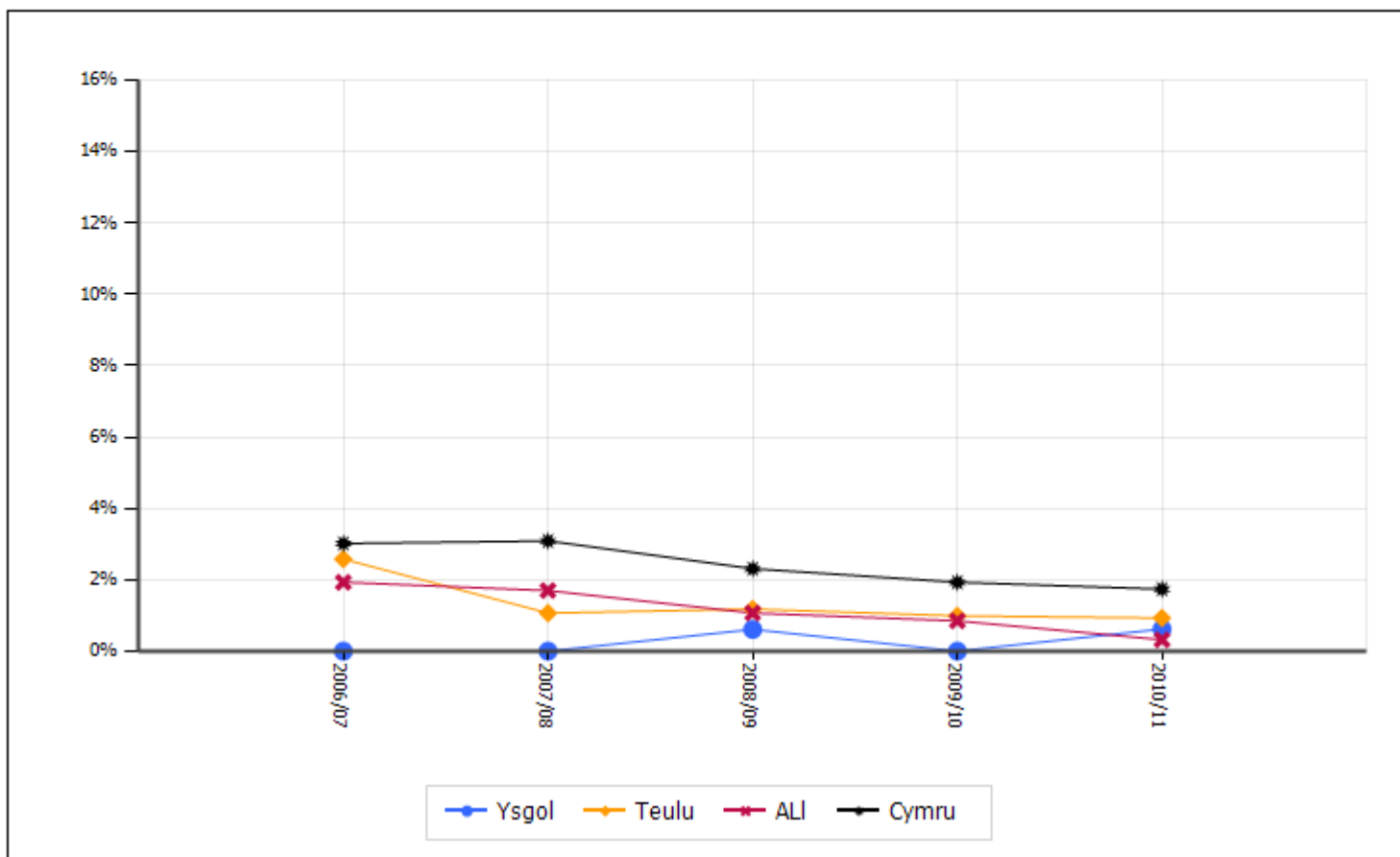

1.13b Cymharu teuluoedd

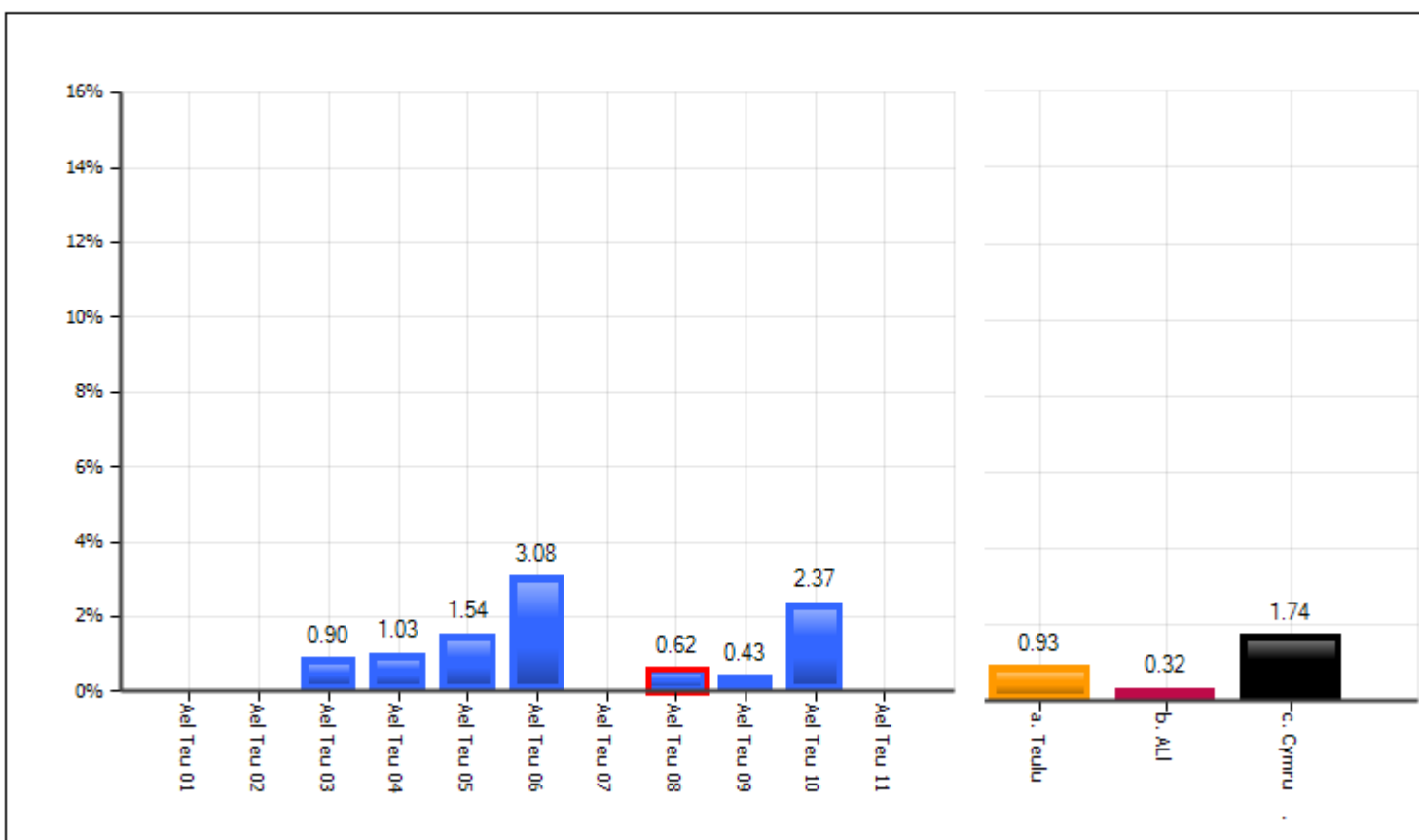

Ennill dim cymwysterau - heb fod yn gadael addysg lawnamser

1.14a Cymharu teuluoedd - gwahaniaethau rhwng y rhywiau

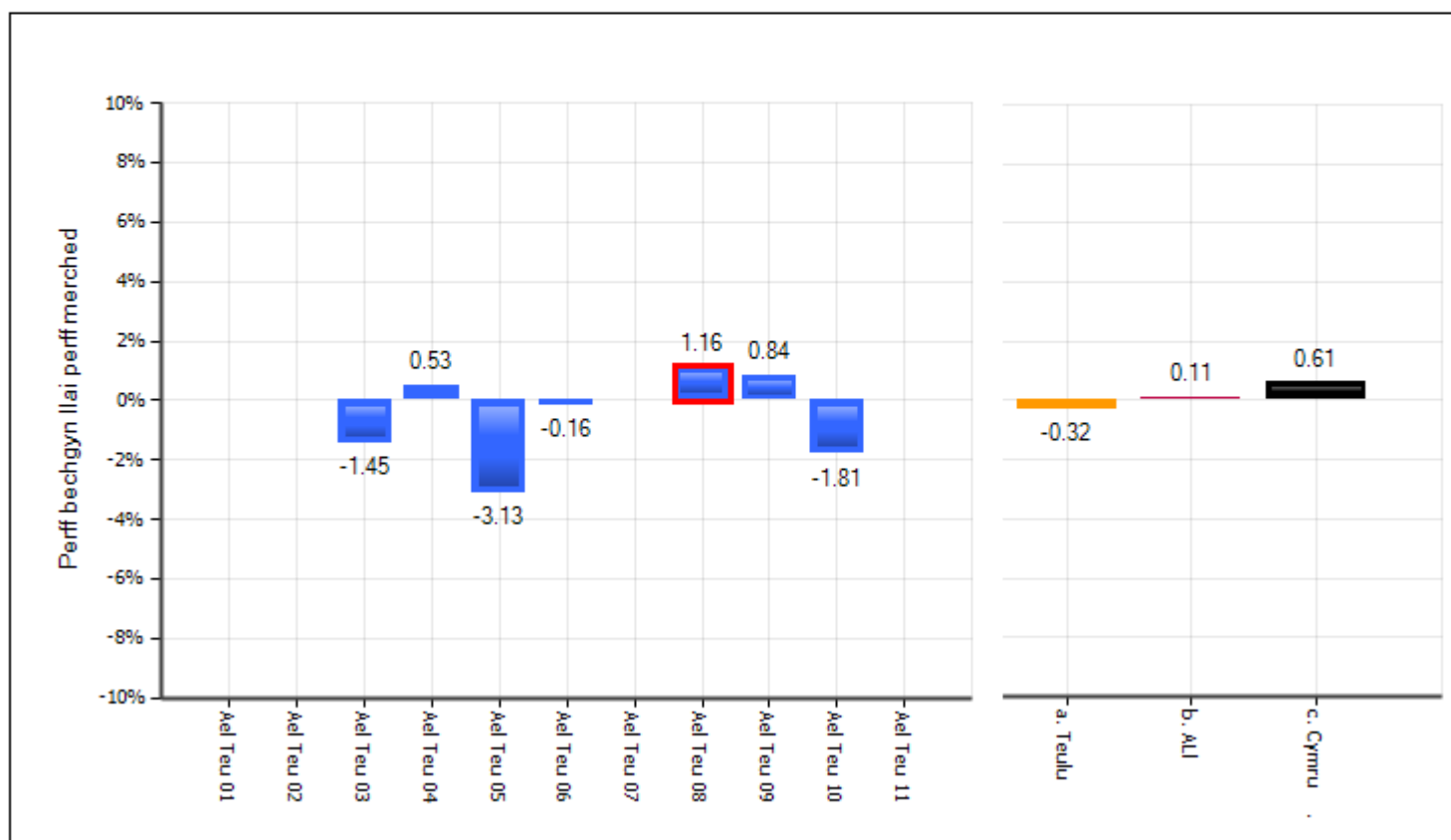

1.14b Cymhariaeth hanesyddol - gwahaniaethau rhwng y rhywiau

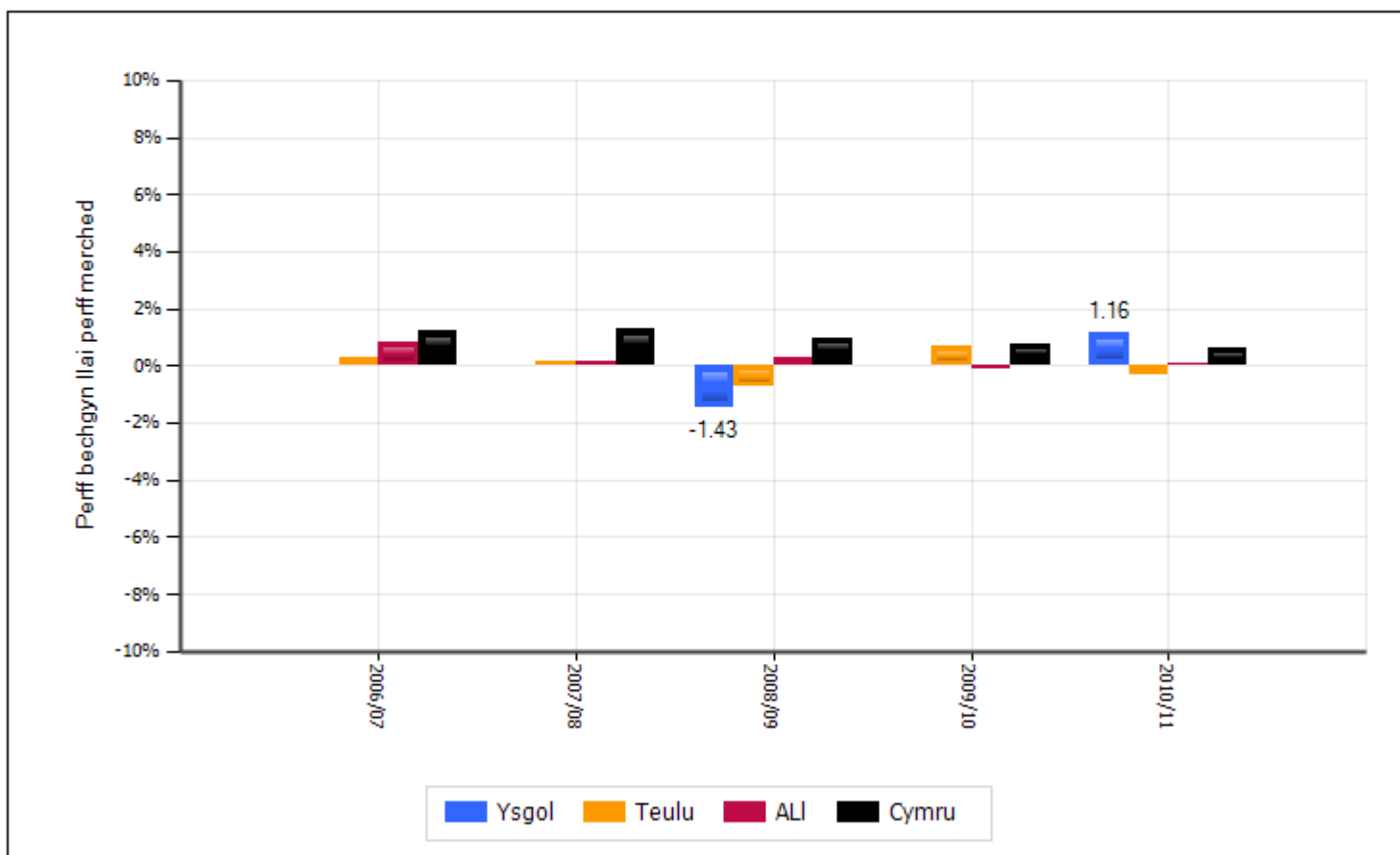

Gwahaniaethau rhwng y rhywiau

1.15a % y rhai 15 mlwydd oed sy'n cyflawni, fesul cymhwyster a blwyddyn

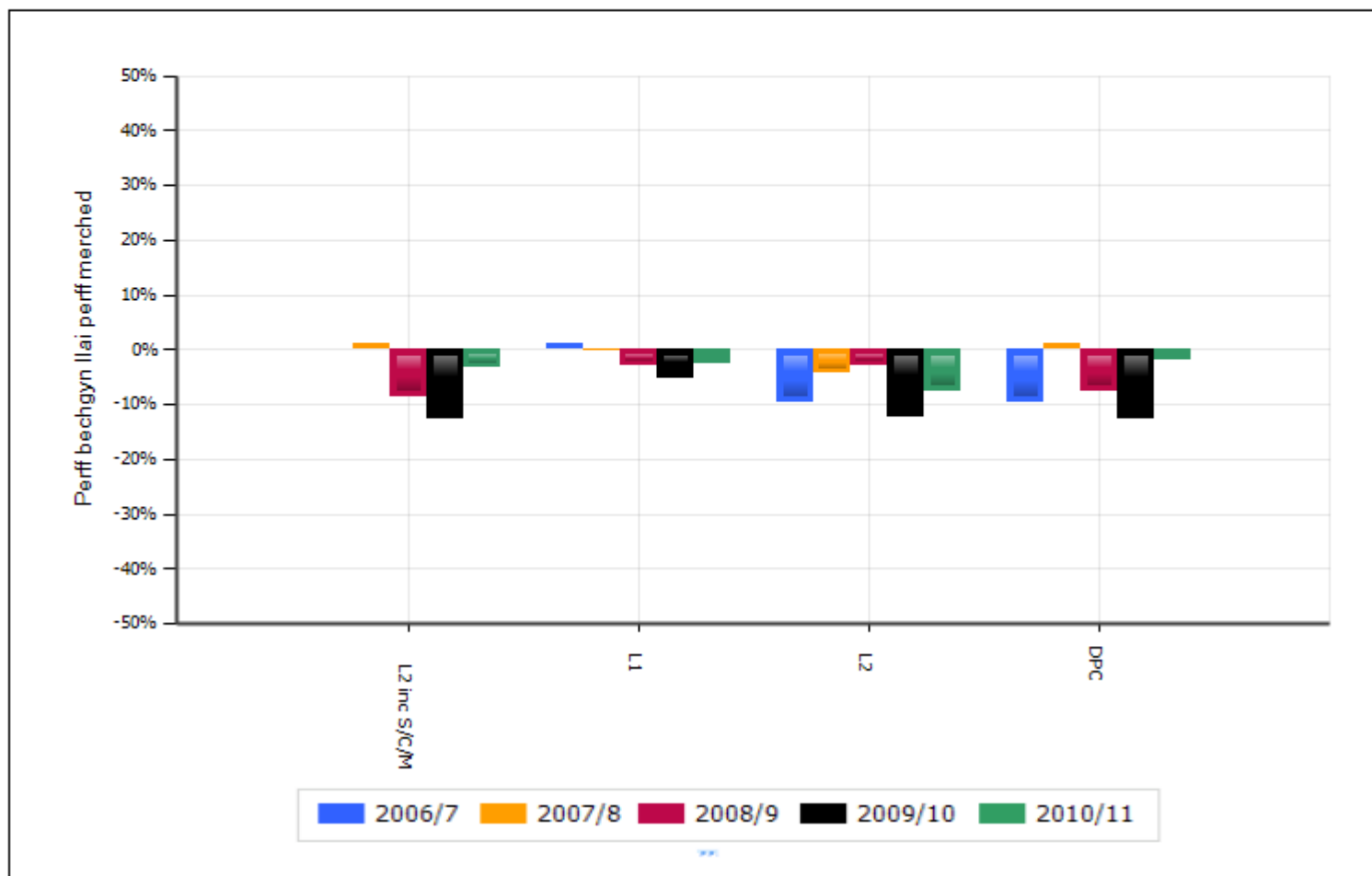

1.15b % y rhai 15 mlwydd oed sy'n cyflawni, fesul cymhwyster a sefydliad

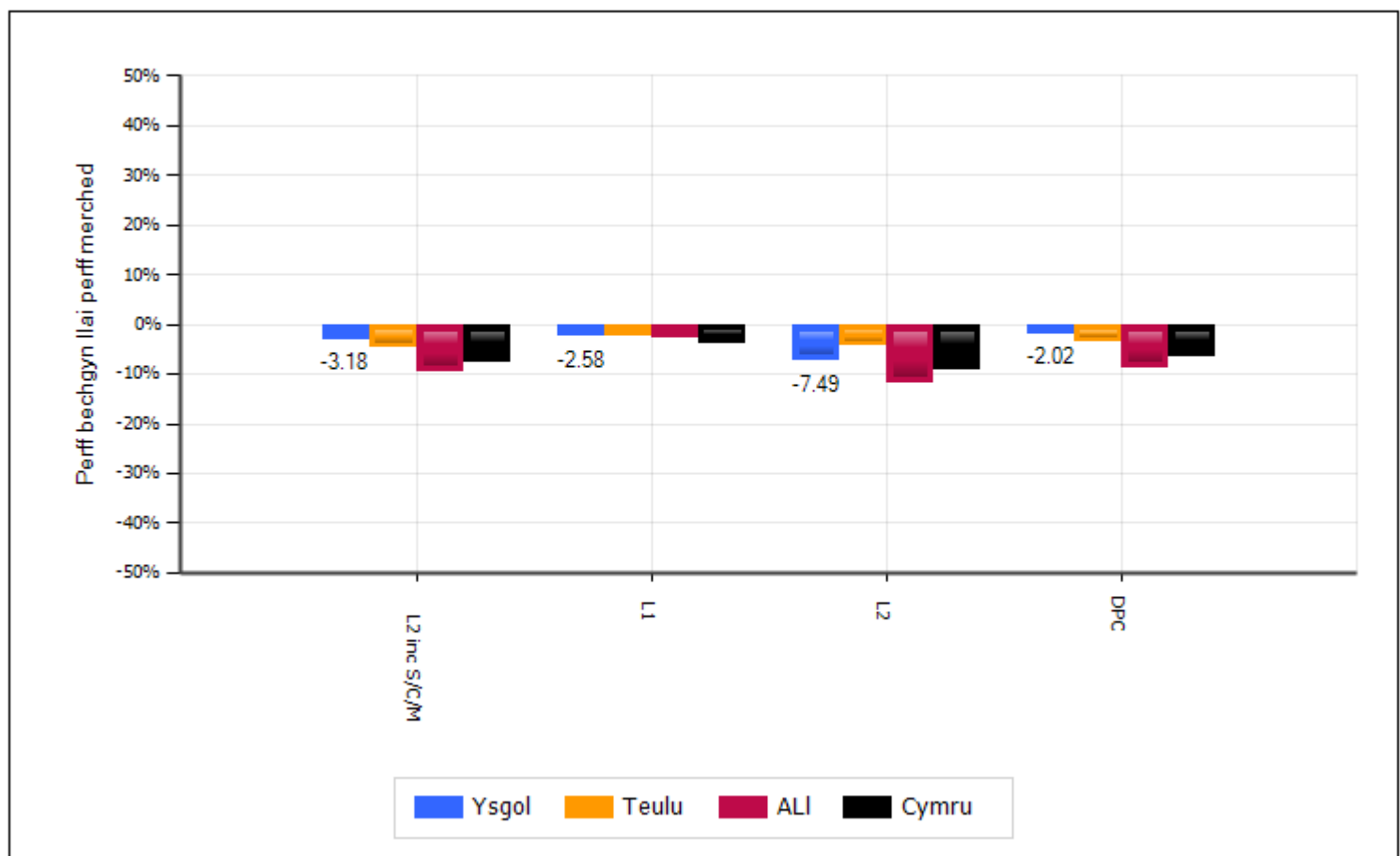

Cwestiynau cyfarwyddyd

Sut mae tueddiadau mewn perfformiad am o leiaf tair blynedd yng nghanran y disgyblion sy'n ennill cymhwyster lefel 2 ym mhob pwnc craidd yn cymharu â thueddiadau o ran y cyfartaledd cenedlaethol? (*yn dirywio, yn gwella, neu'n amrywio, ond yn cynnal safonau*). Sut mae'r ysgol yn perfformio mewn perthynas â'r cyfartaledd teuluol?

Sut mae perfformiad yn cymharu â'r ysgolion eraill yn y teulu? A yw'r ysgol ymhlith yr ysgolion sy'n perfformio orau, ymhlith yr ysgolion sy'n perfformio waethaf neu yn y canol?

A yw perfformiad mewn unrhyw bwnc yn well neu'n waeth na phynciau eraill neu a yw'n debyg ar y cyfan? A oes unrhyw bwnc yn cael effaith niweidiol ar y DPC neu'n perfformio'n well na'r DPC?

A oes unrhyw wahaniaethau o ran rhyw yn fwy na'r cyfartaledd cenedlaethol? A yw hyn wedi bod yn duedd am fwy na blwyddyn? A oes patrwm cyson neu a oes gwahaniaethau rhwng pynciau?

Sut mae perfformiad disgyblion sy'n cael prydau ysgol am ddim yn cymharu â disgyblion nad ydynt yn cael prydau ysgol am ddim? A yw'r gwahaniaethau yn fwy neu'n llai na chyfartaleddau cenedlaethol neu deuluol? A oes patrwm cyson neu a oes gwahaniaethau rhwng pynciau?

L2 - Saesneg

2.1a % y rhai 15 mlwydd oed sy'n cyflawni

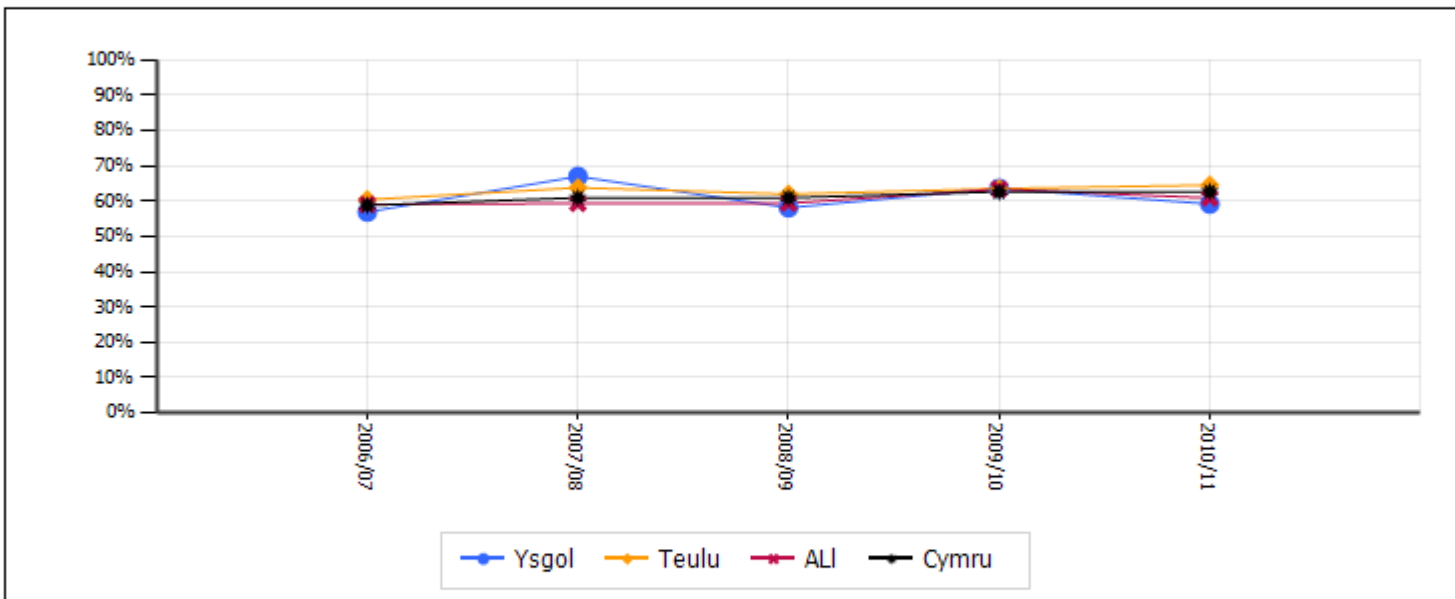

2.1b Cymharu teuluoedd

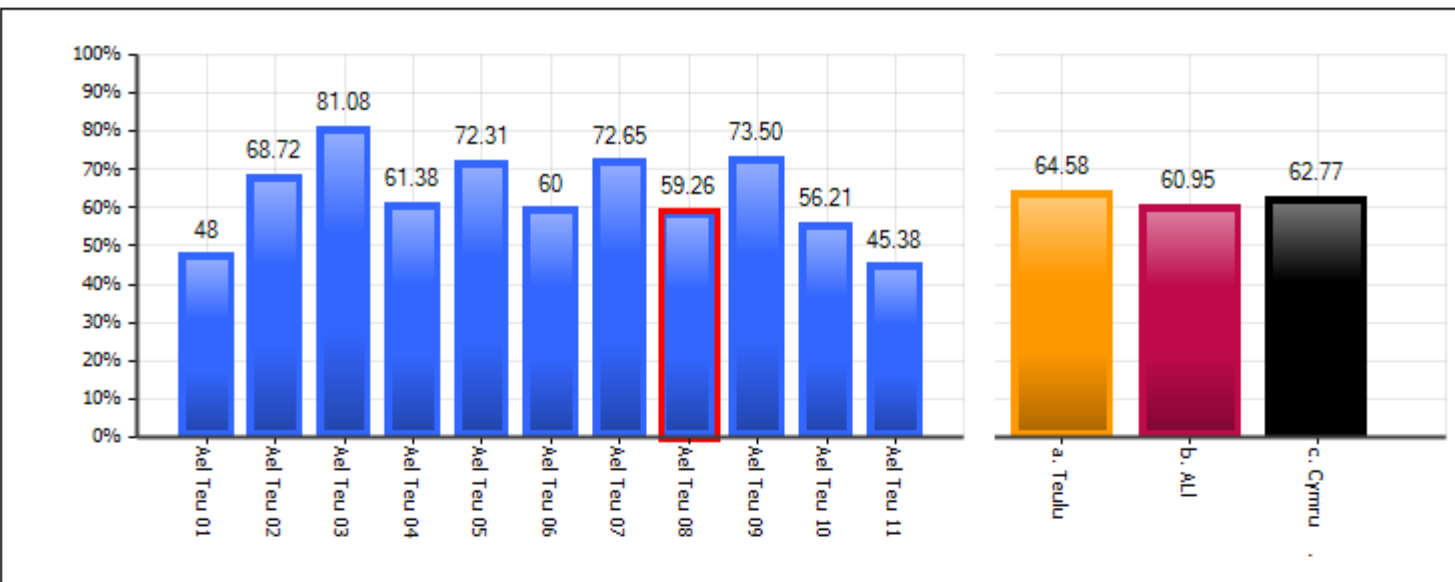

2.1c Cymharu teuluoedd - gwahaniaethau rhwng y rhywiau

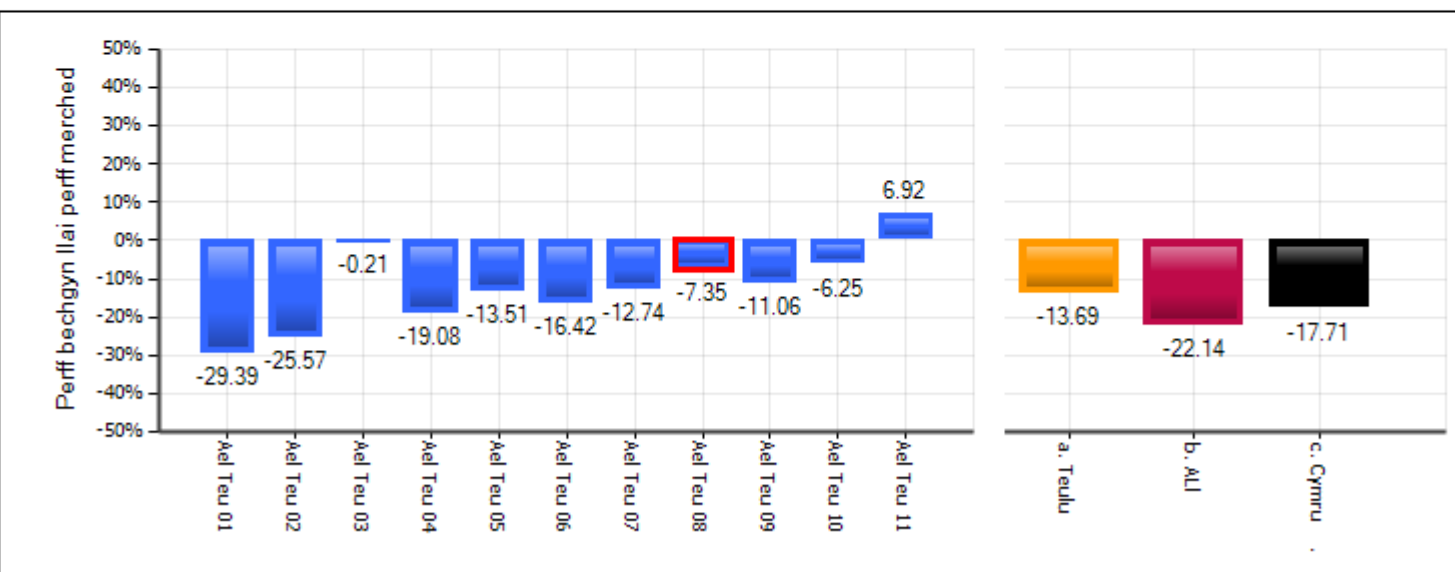

L1 - Saesneg

2.2a % y rhai 15 mlwydd oed sy'n cyflawni

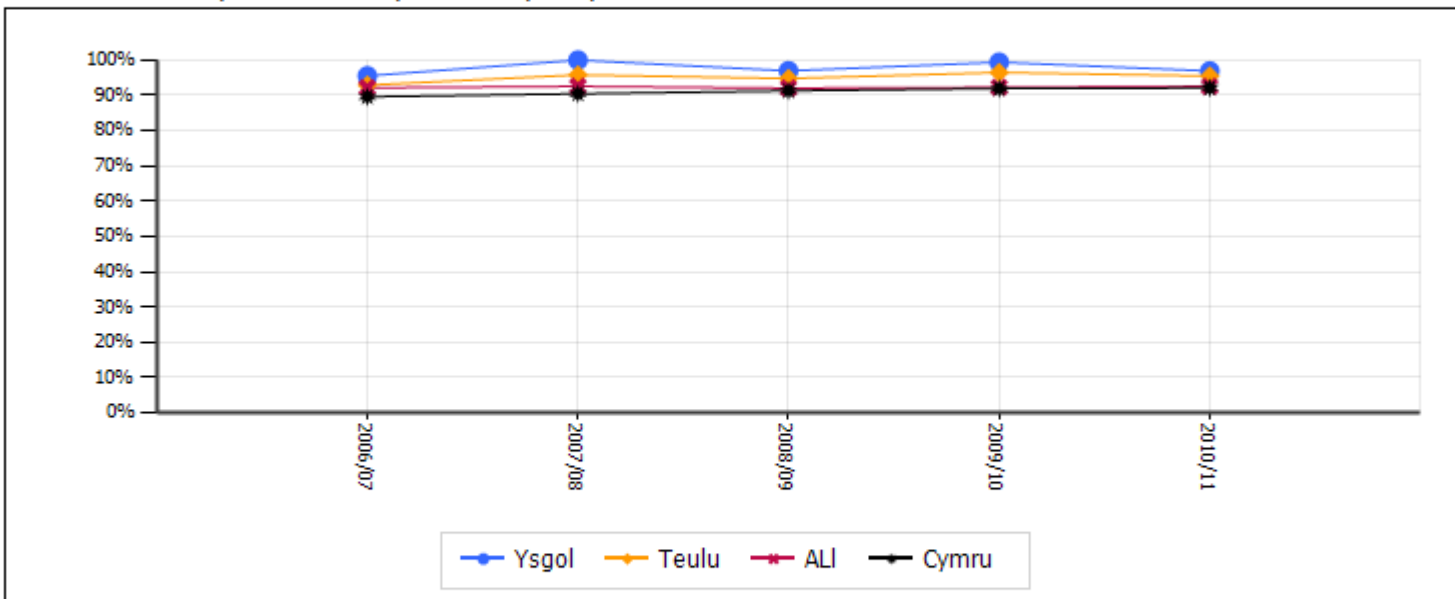

2.2b Cymharu teuluoedd

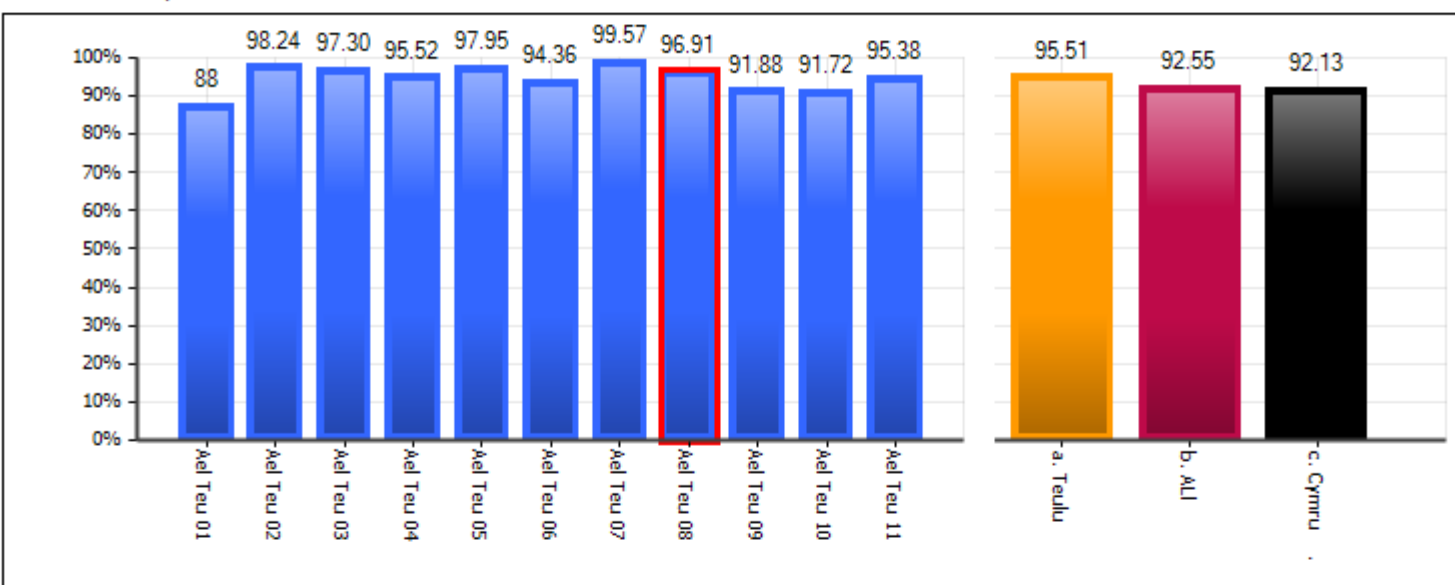

2.2c Cymharu teuluoedd - gwahaniaethau rhwng y rhywiau

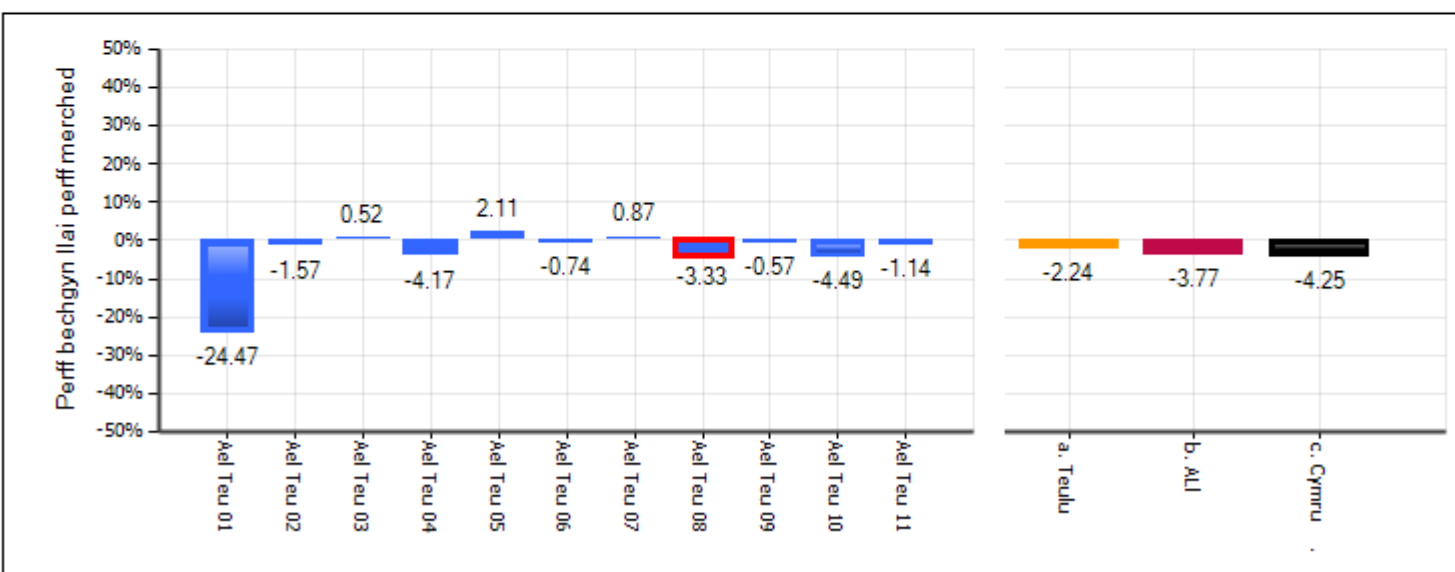

L2 - Cymraeg Iaith Gyntaf

3.1a % y rhai 15 mlwydd oed sy'n cyflawni

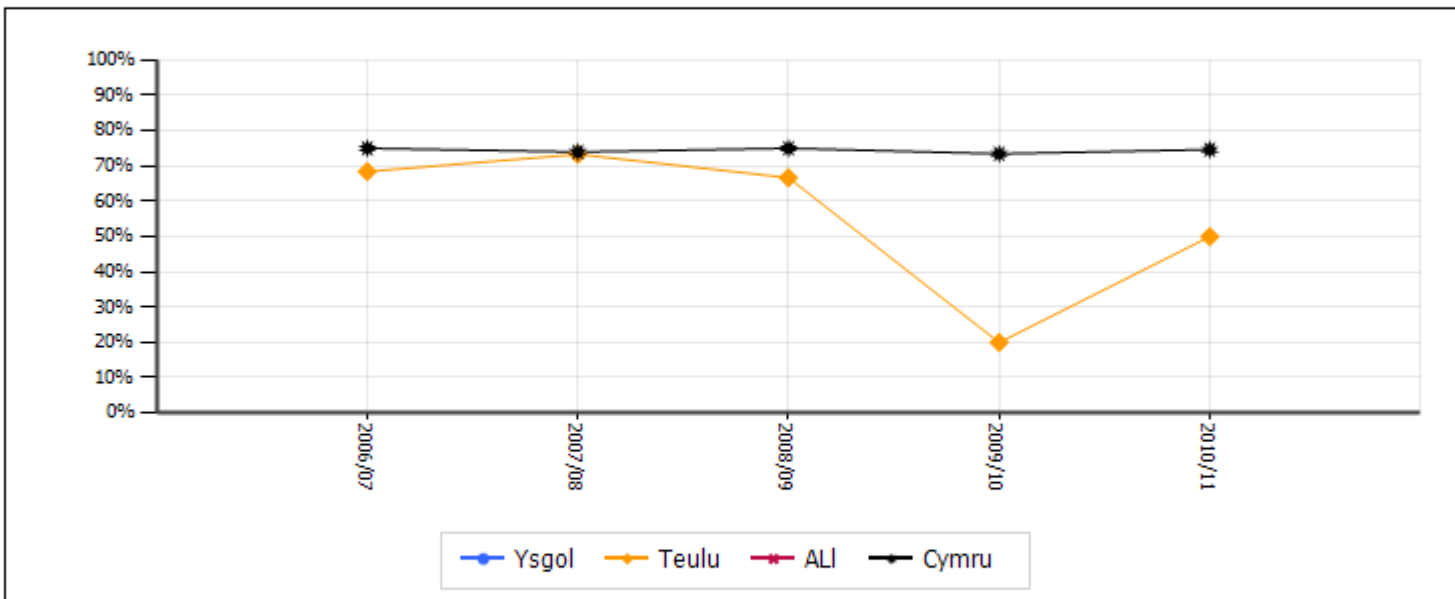

3.1b Cymharu teuluoedd

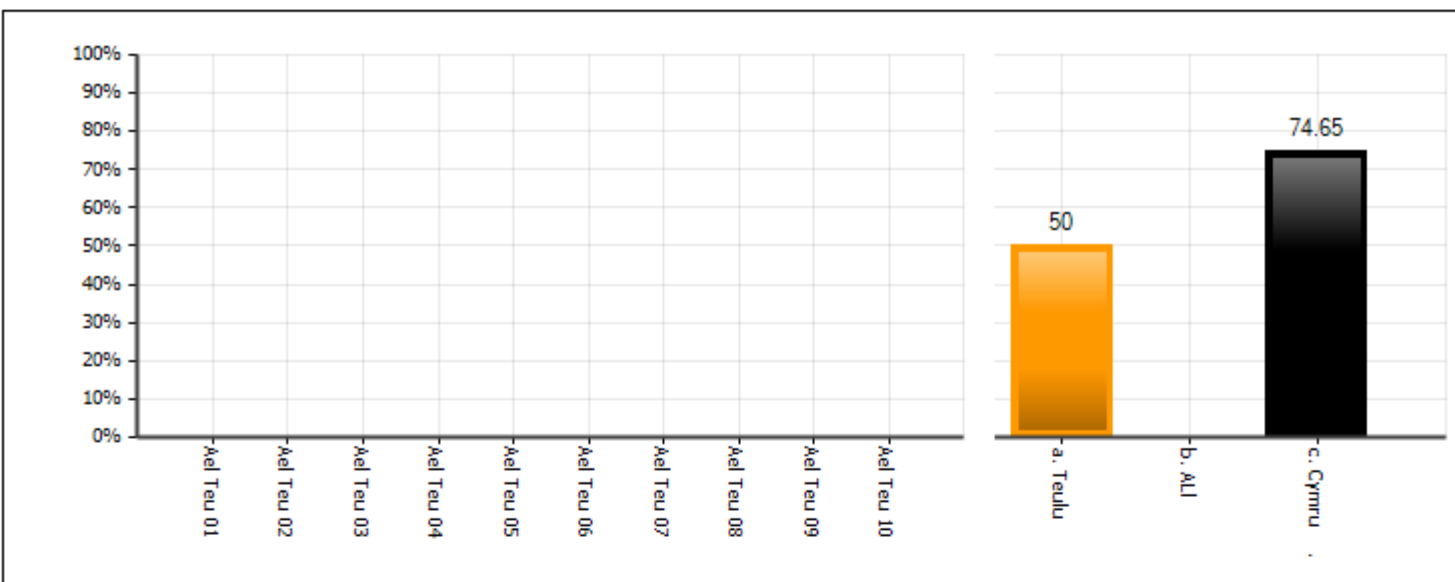

3.1c Cymharu teuluoedd - gwahaniaethau rhwng y rhywiau

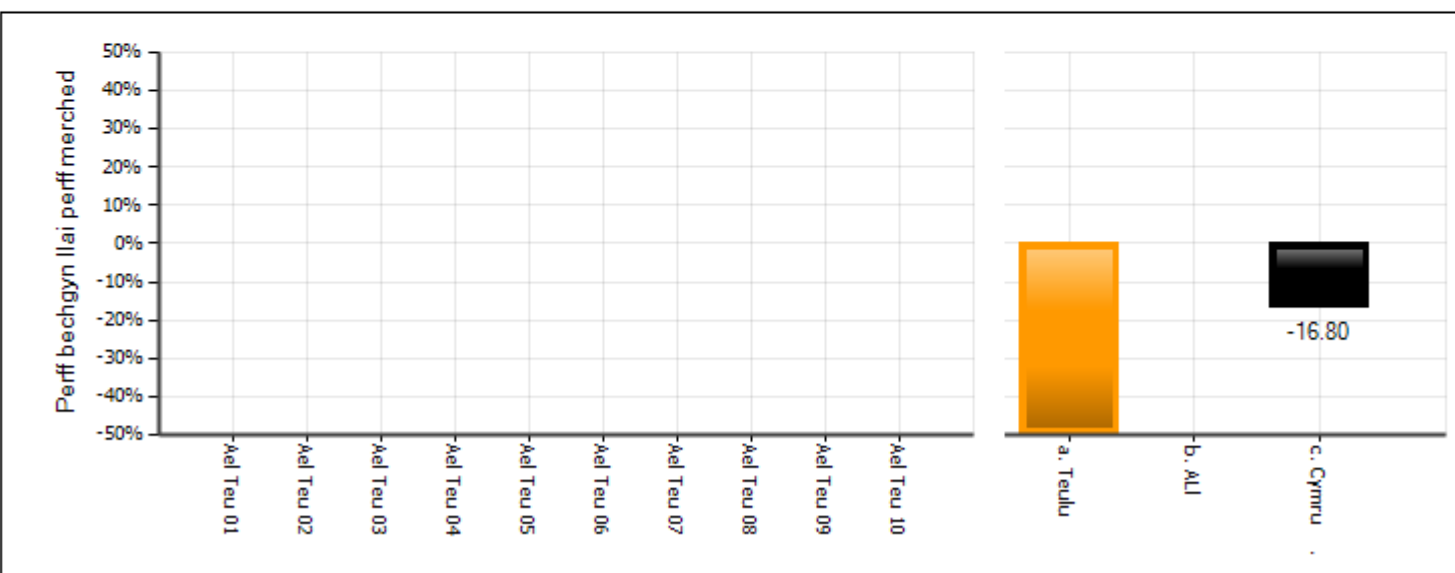

L1 - Cymraeg Iaith Gyntaf

3.2a % y rhai 15 mlwydd oed sy'n cyflawni

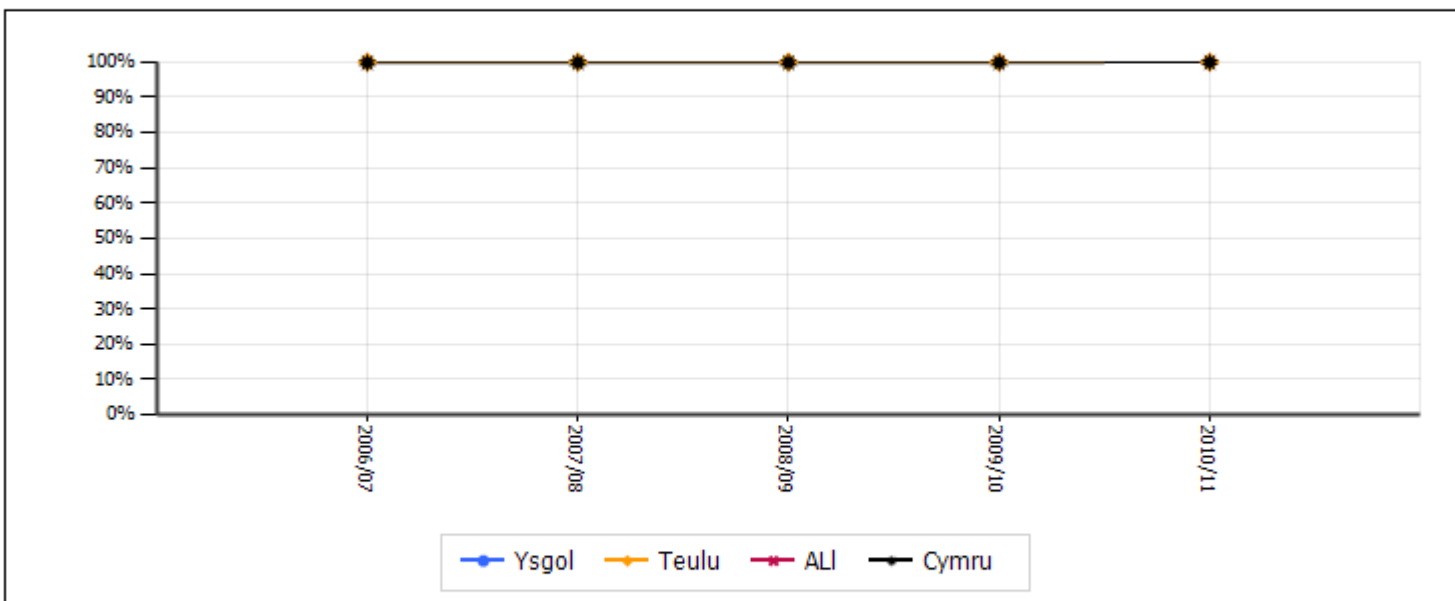

3.2b Cymharu teuluoedd

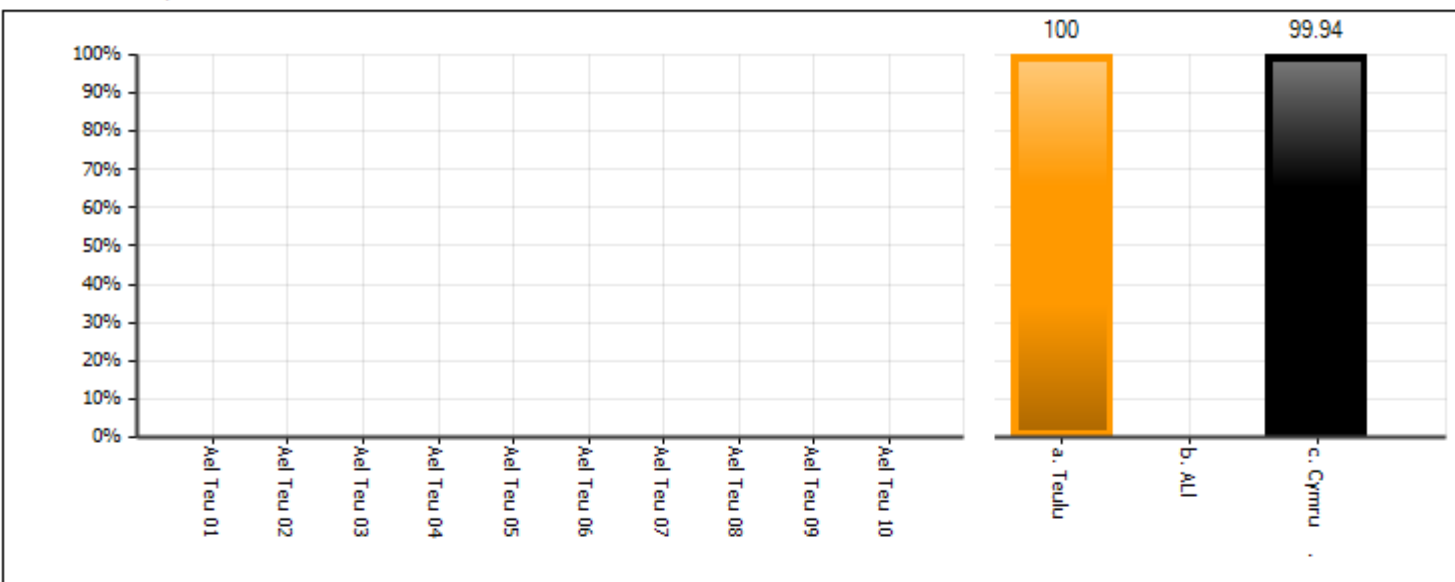

3.2c Cymharu teuluoedd - gwahaniaethau rhwng y rhywiau

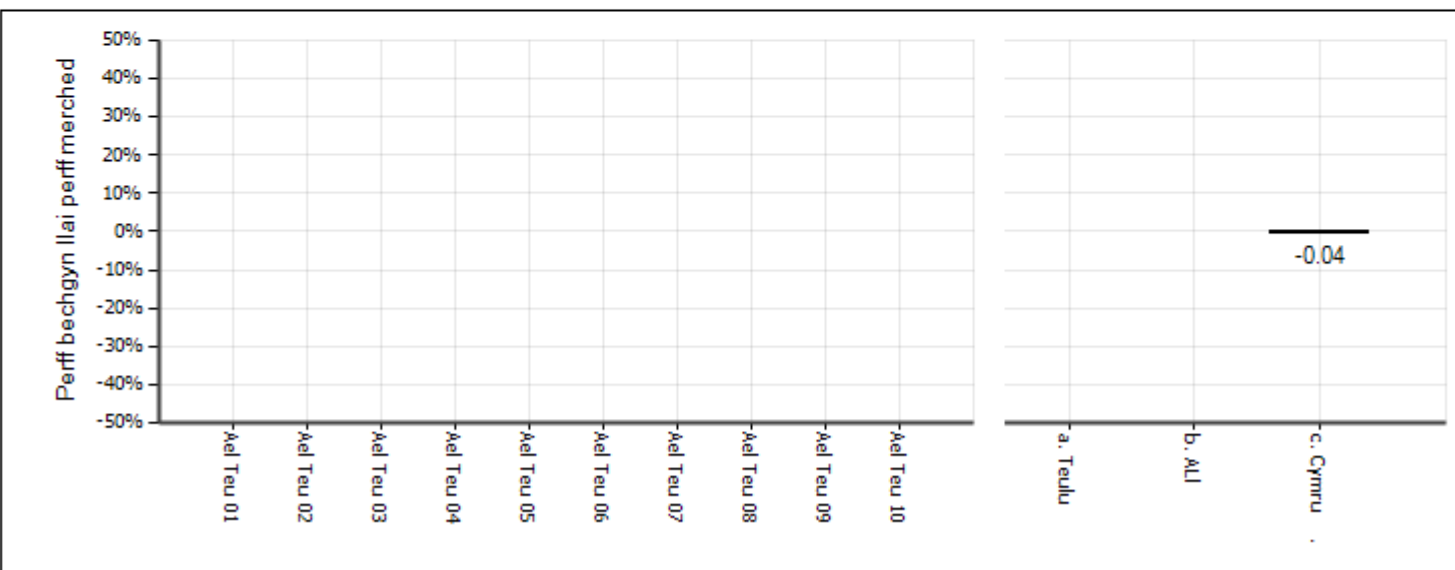

L2 - Mathemateg

4.1a % y rhai 15 mlwydd oed sy'n cyflawni

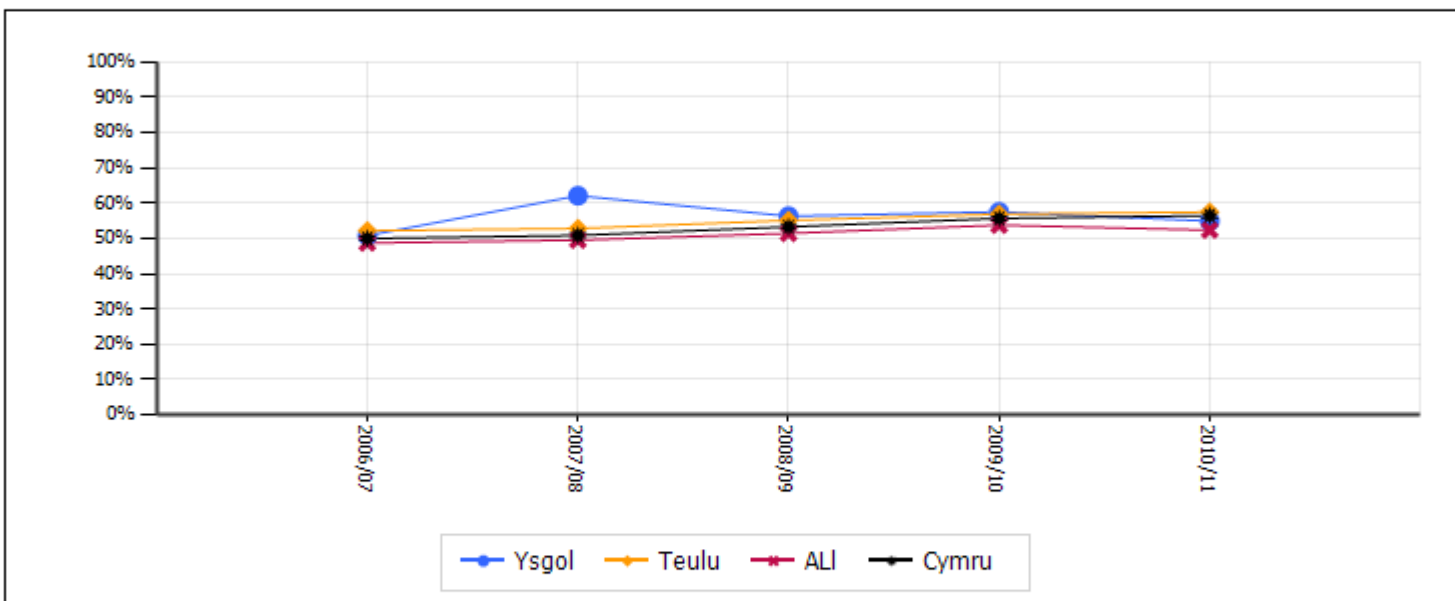

4.1b Cymharu teuluoedd

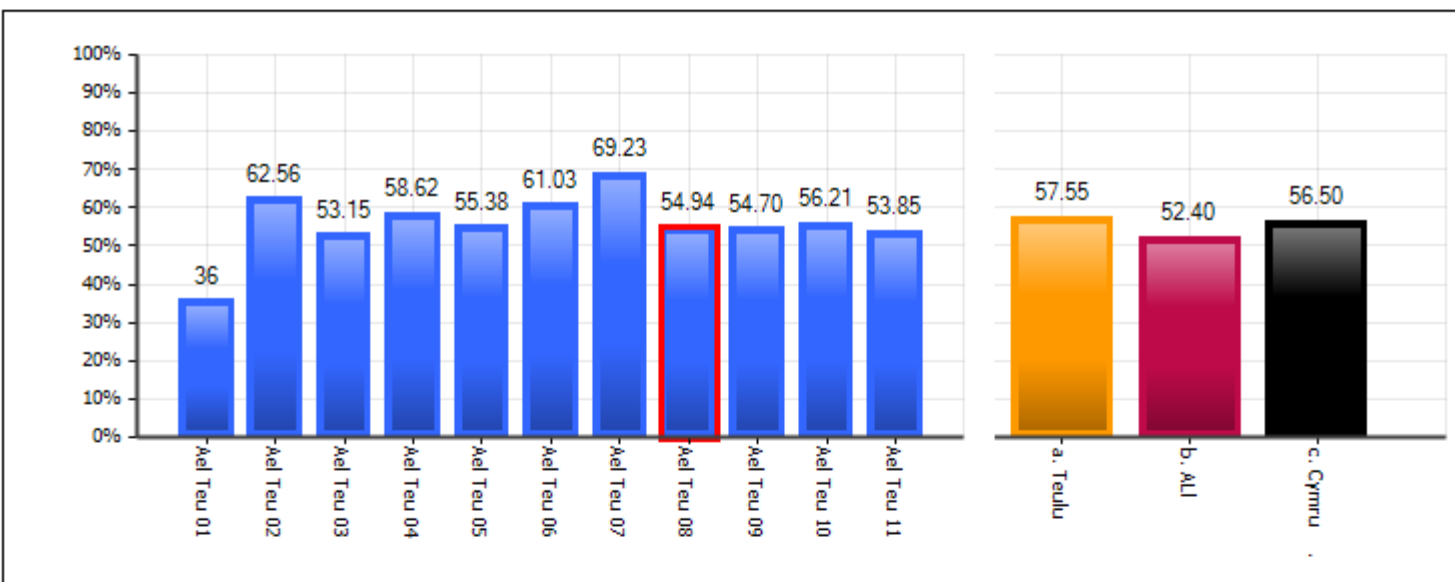

4.1c Cymharu teuluoedd - gwahaniaethau rhwng y rhywiau

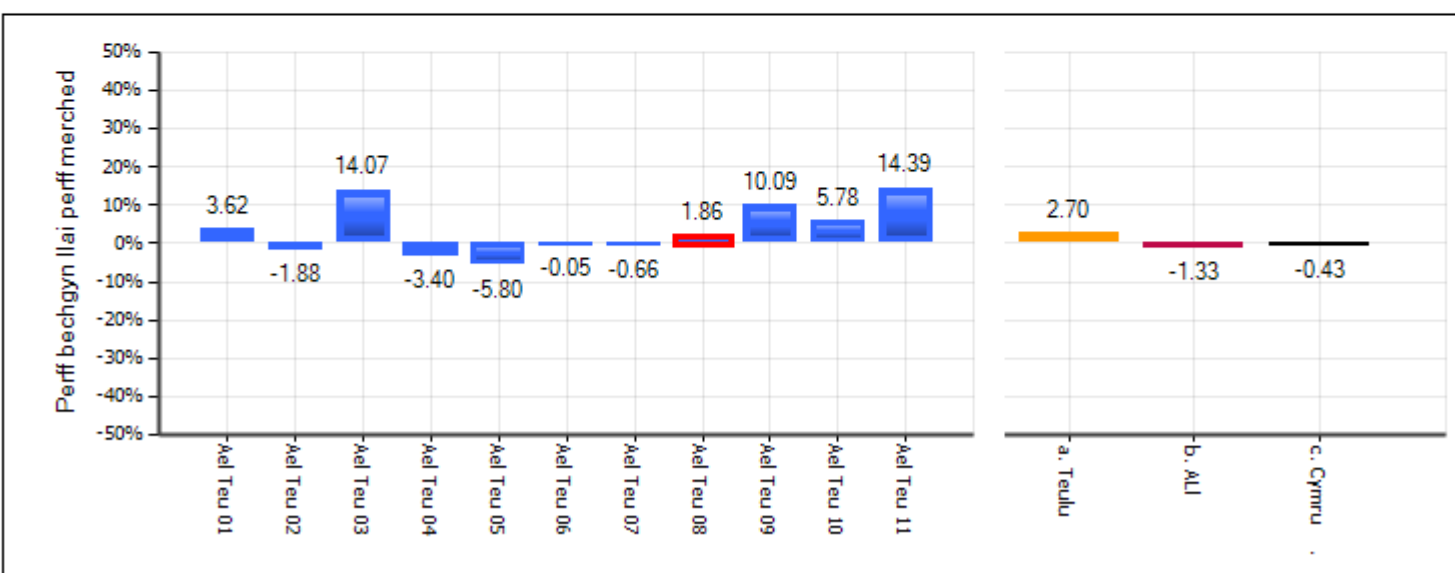

L1 - Mathemateg

4.2a % y rhai 15 mlwydd oed sy'n cyflawni

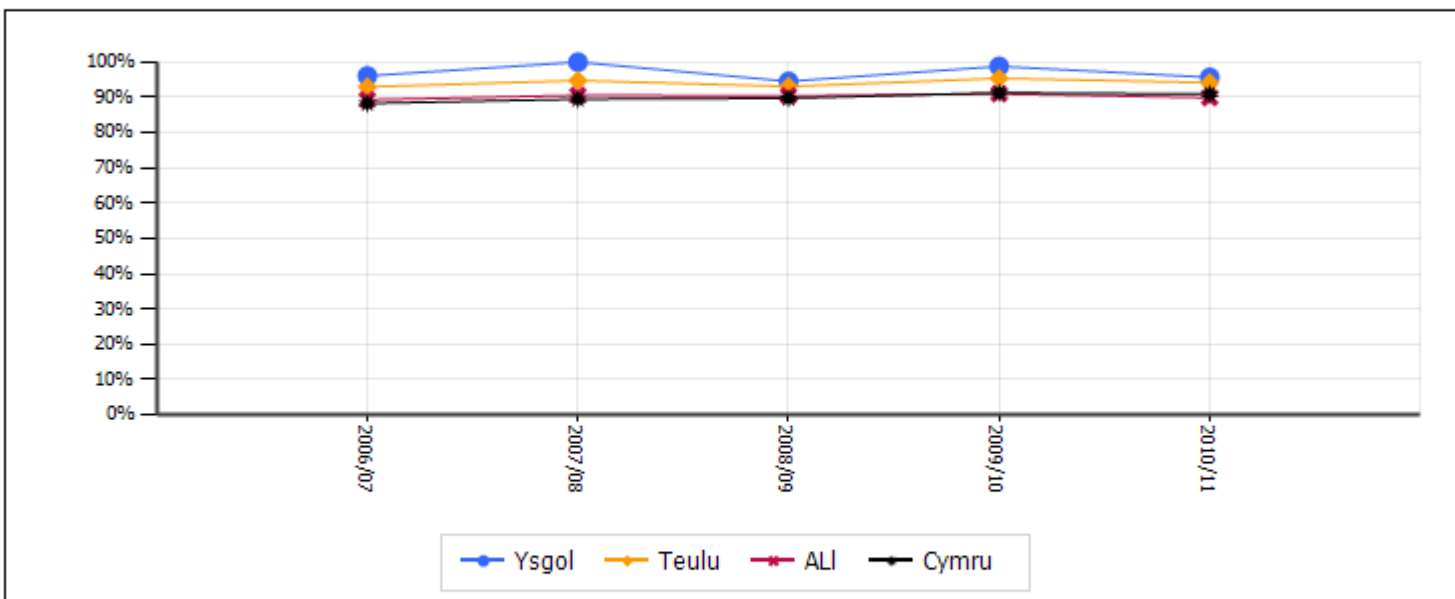

4.2b Cymharu teuluoedd

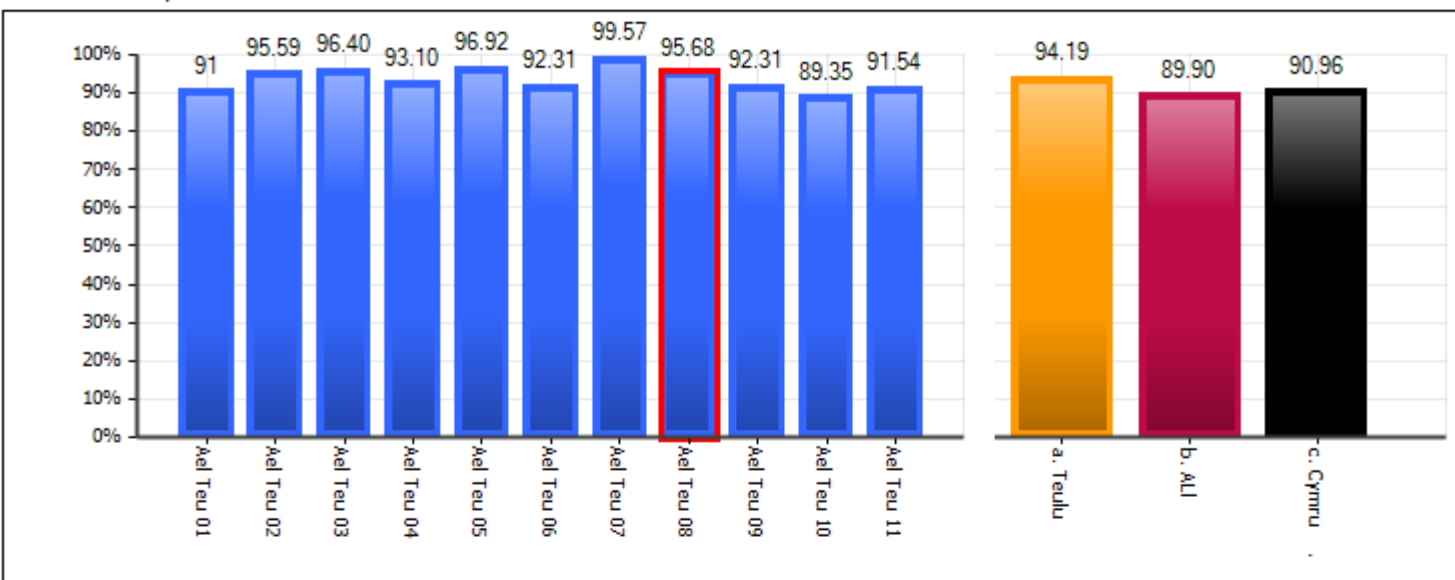

4.2c Cymharu teuluoedd - gwahaniaethau rhwng y rhywiau

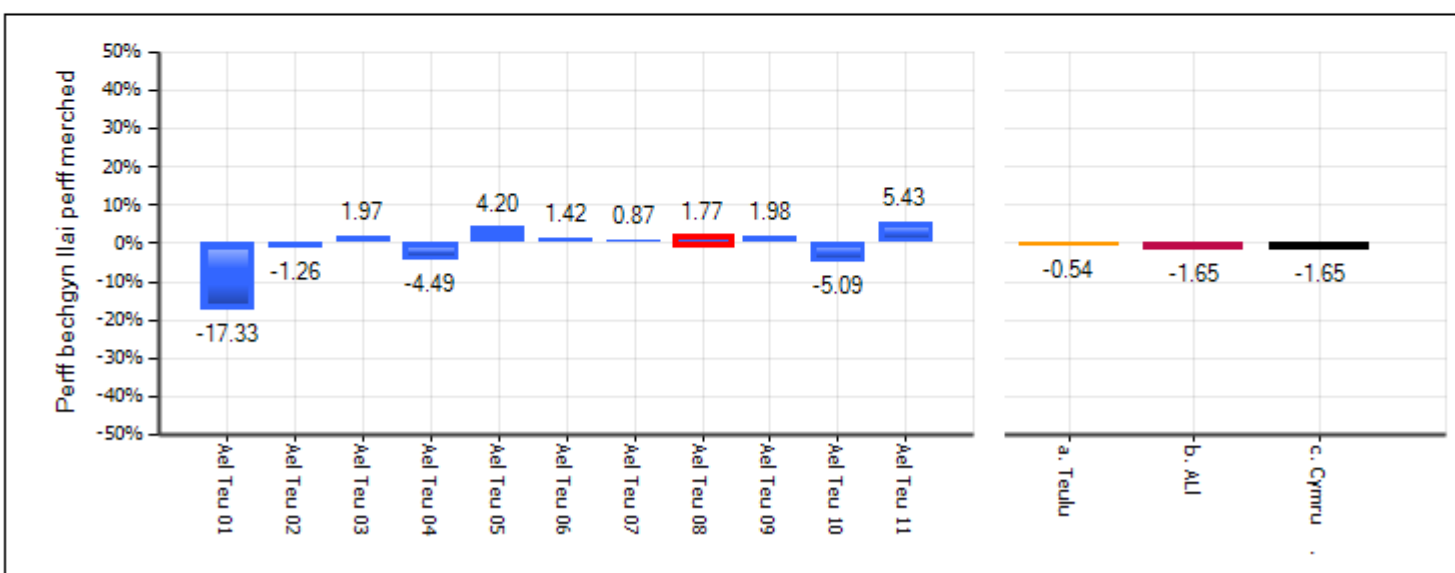

L2 - Gwyddoniaeth

5.1a % y rhai 15 mlwydd oed sy'n cyflawni

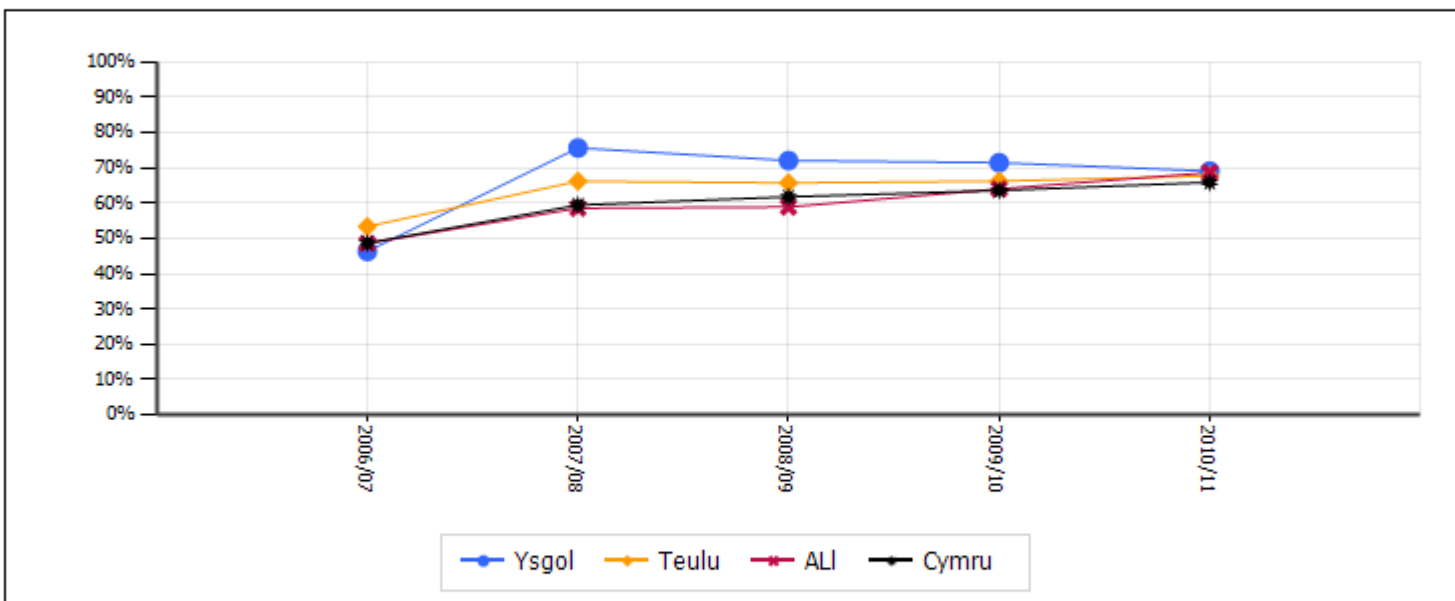

5.1b Cymharu teuluoedd

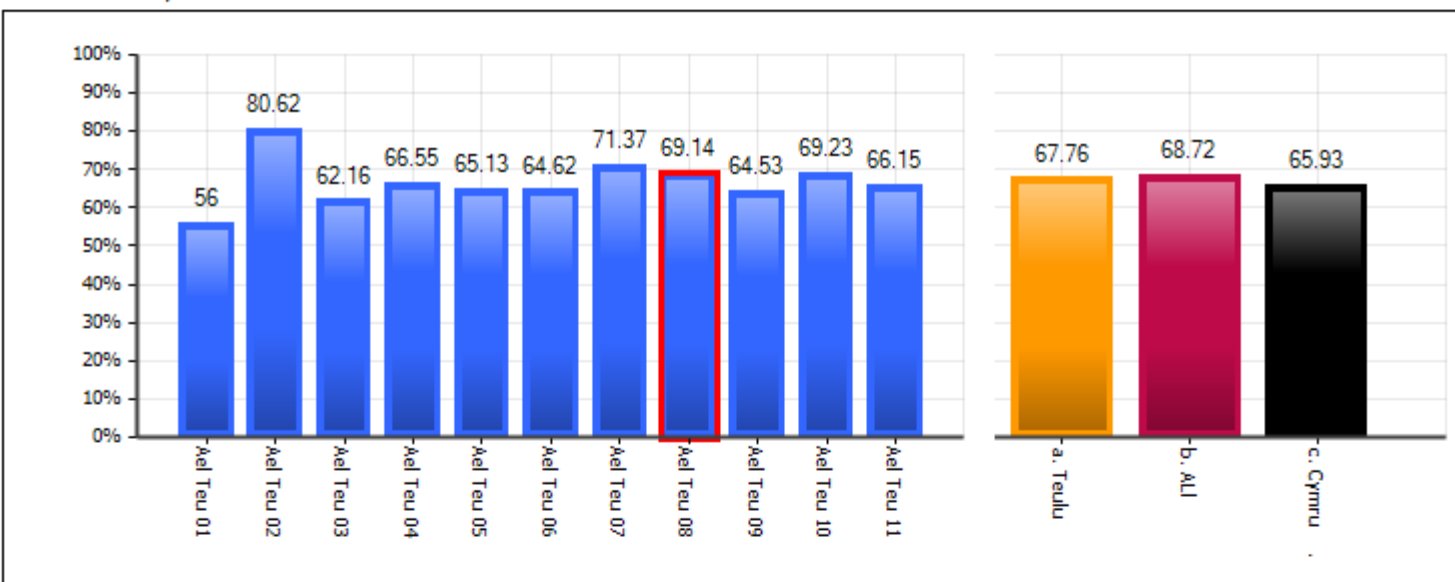

5.1c Cymharu teuluoedd - gwahaniaethau rhwng y rhywiol

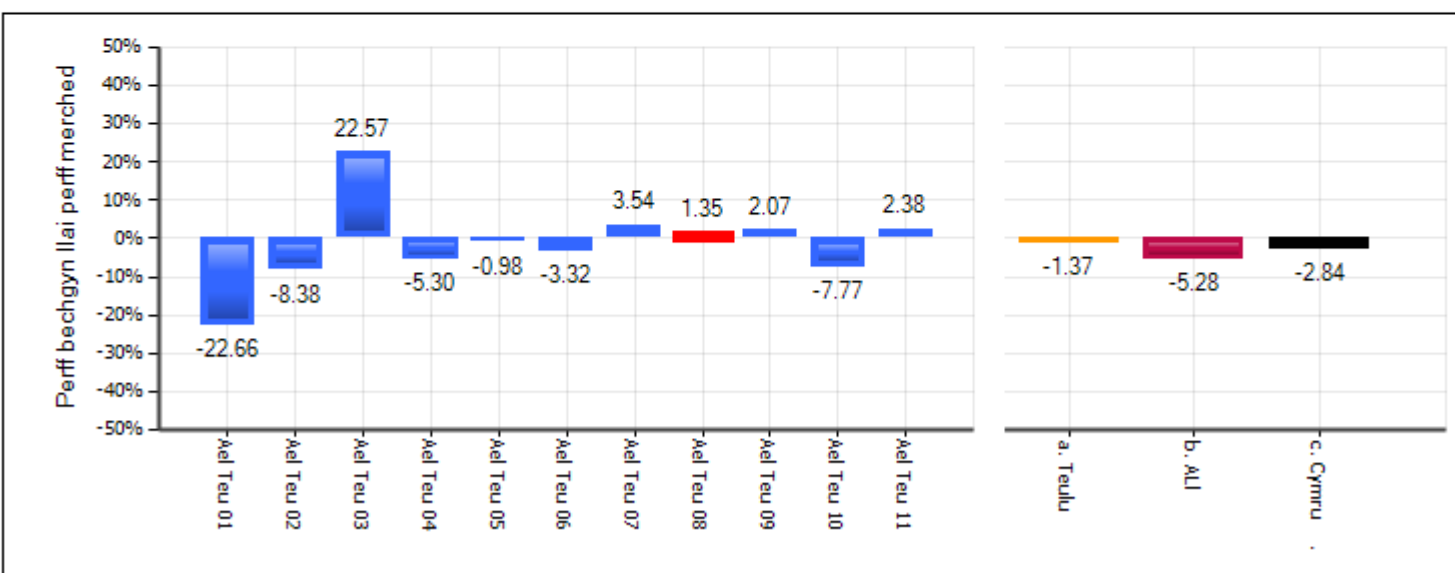

L1 - Gwyddoniaeth

5.2a % y rhai 15 mlwydd oed sy'n cyflawni

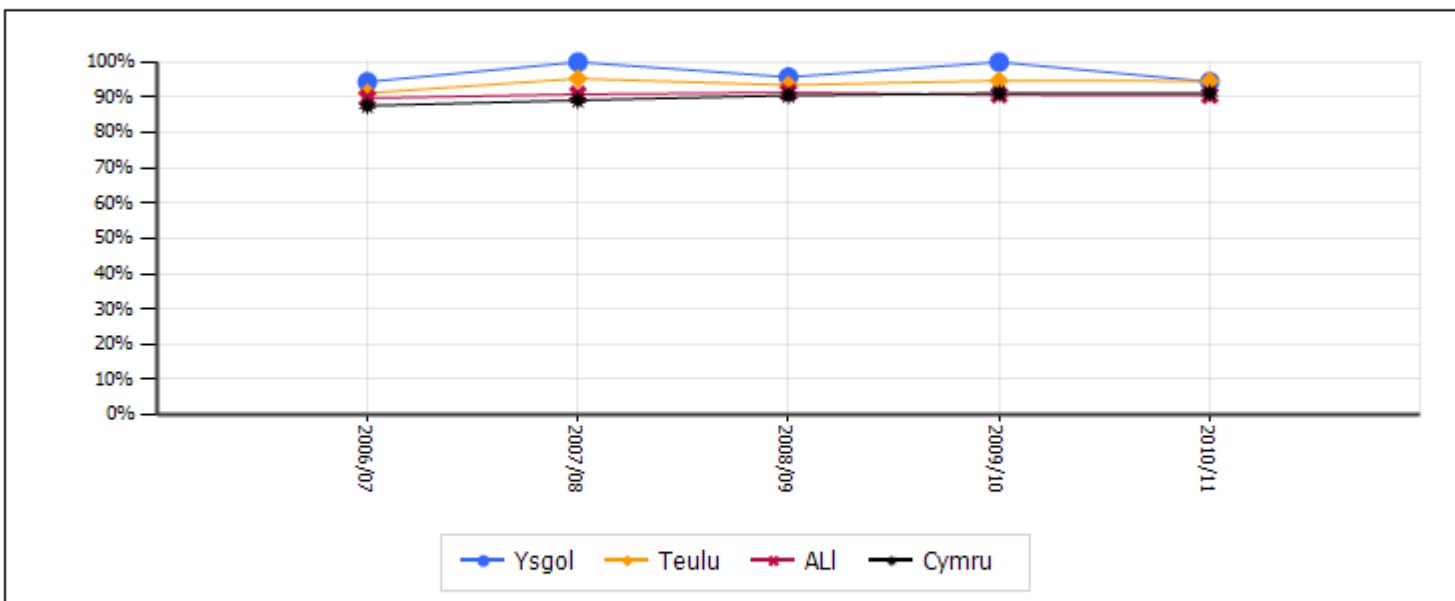

5.2b Cymharu teuluoedd

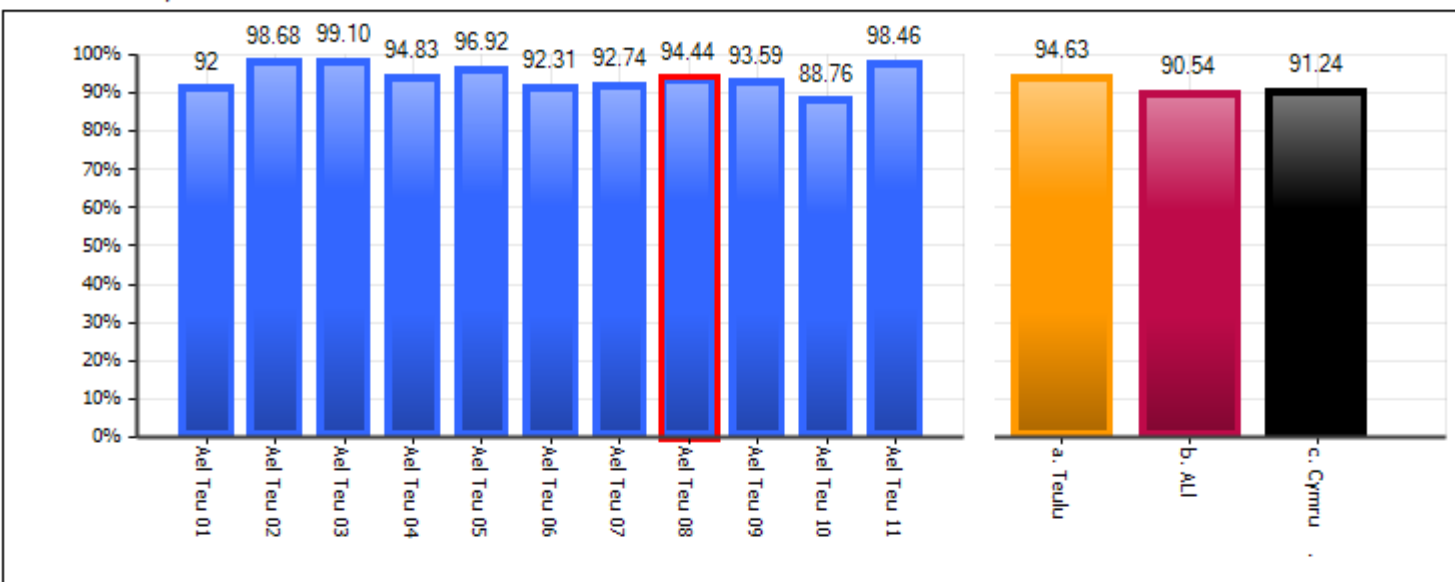

5.2c Cymharu teuluoedd - gwahaniaethau rhwng y rhywiau

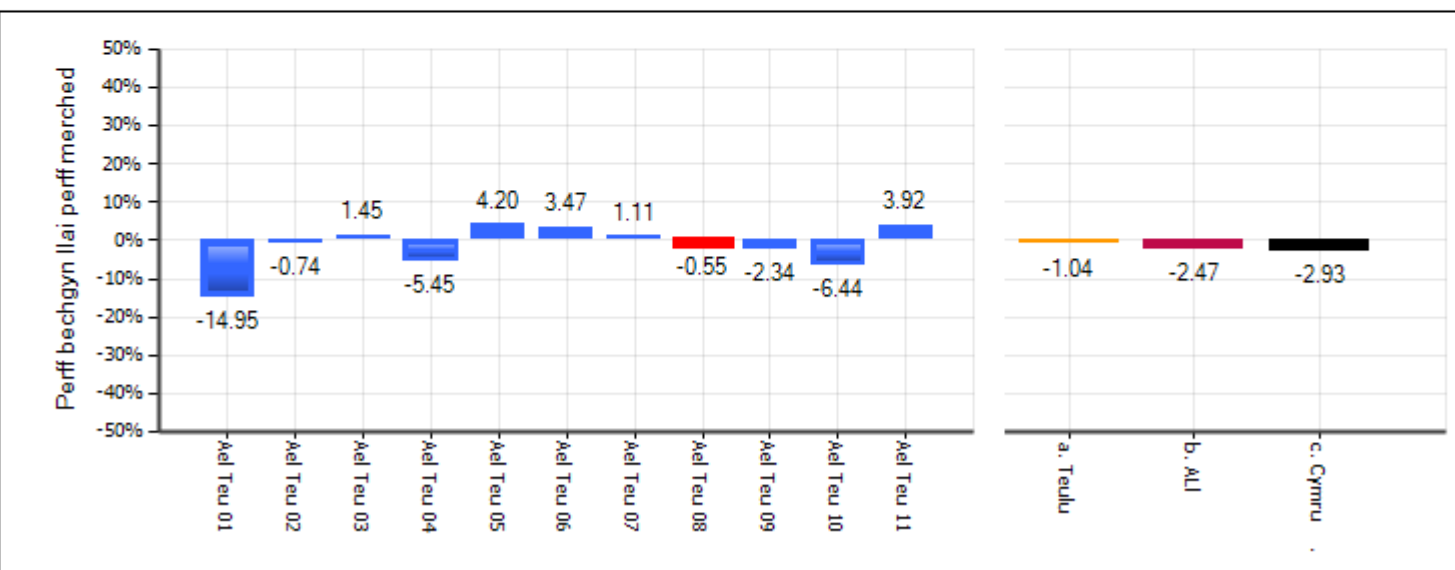

Cwestiynau cyfarwyddyd

A oes unrhyw wahaniaethau o ran rhyw yn fwy na'r cyfartaledd cenedlaethol ar y rhan fwyaf o ddangosyddion? A yw hyn wedi bod yn duedd am fwy na blwyddyn? A oes patrwm cyson neu a oes gwahaniaethau rhwng dangosyddion?

Gwahaniaethau rhwng y rhywiau fesul pwnc - tueddiadau

6.1a Lefel 2 - % y rhai 15 mlwydd oed sy'n cyflawni

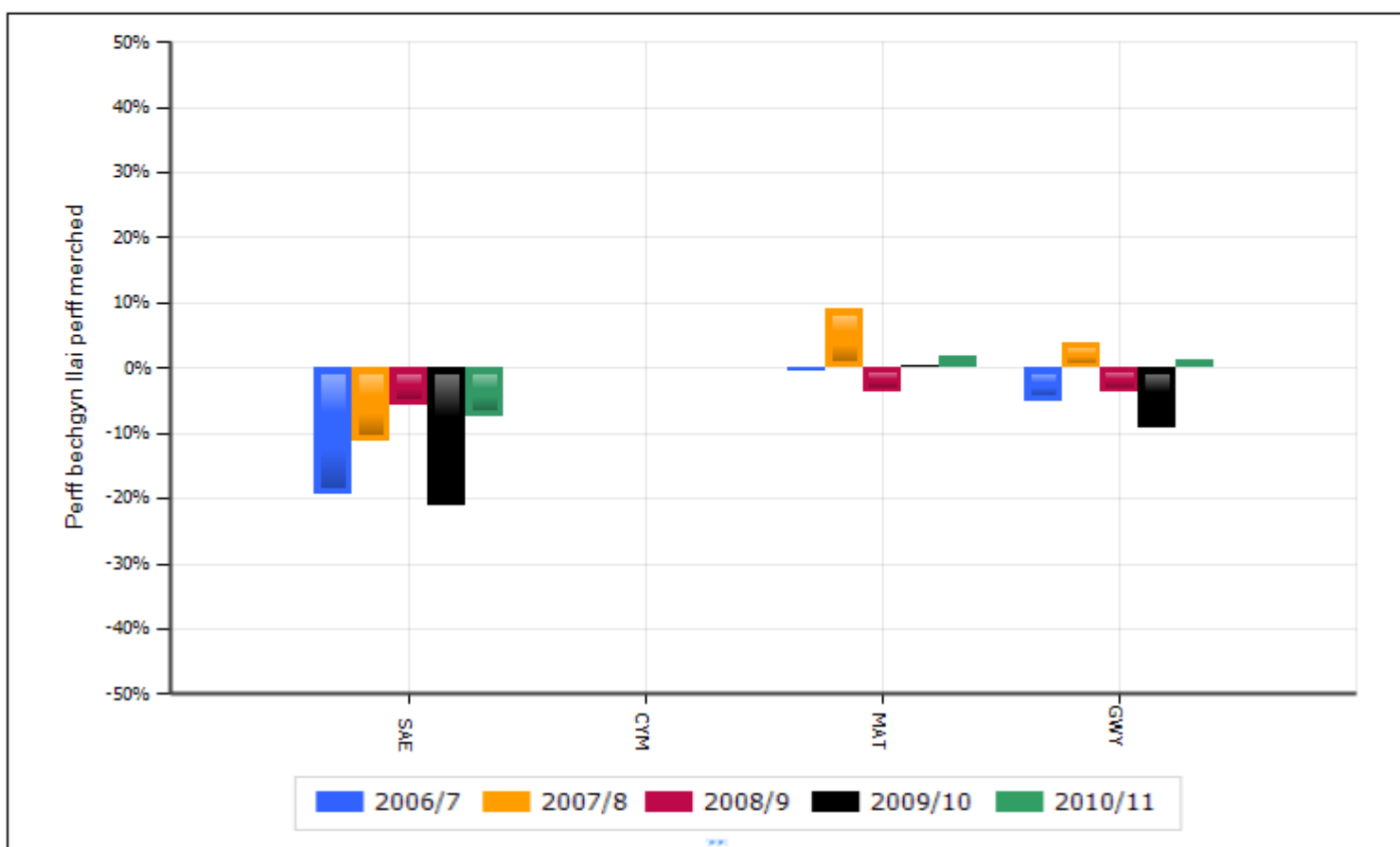

6.1b Lefel 1 - % y rhai 15 mlwydd oed sy'n cyflawni

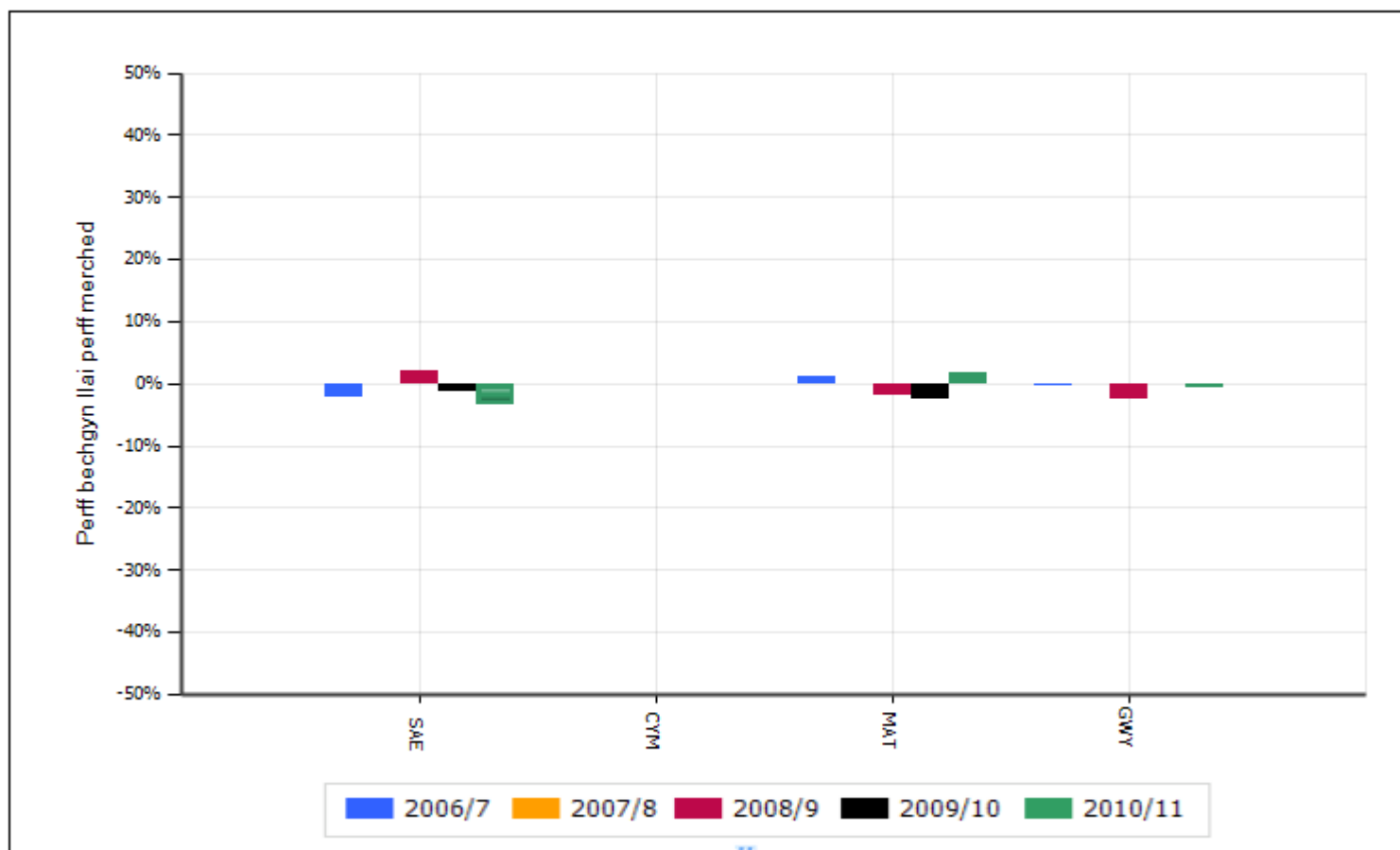

Gwahaniaethau rhwng y rhywiau fesul pwnc a sefydliad

6.2a Lefel 2 - % y rhai 15 mlwydd oed sy'n cyflawni

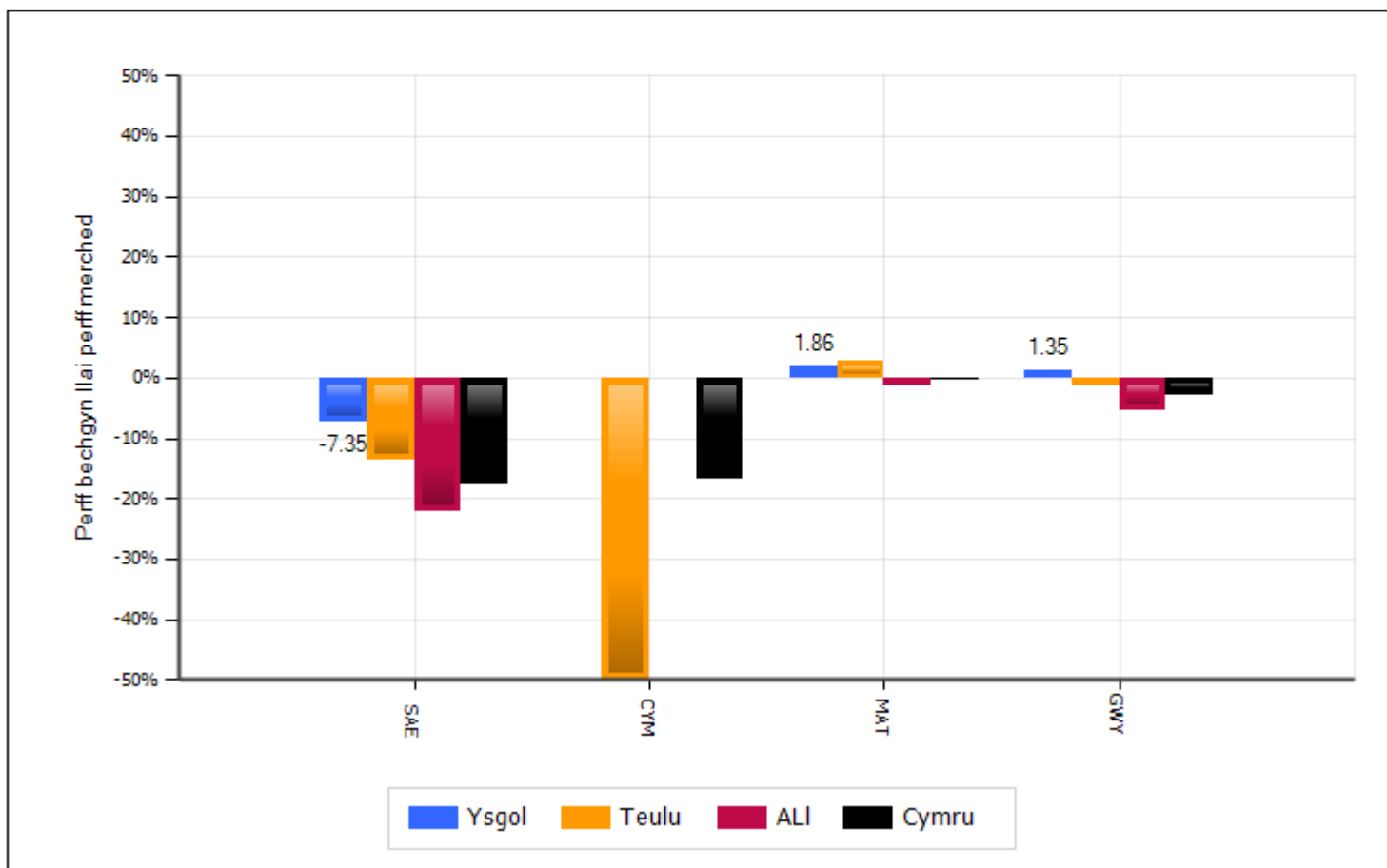

6.2b Lefel 1 - % y rhai 15 mlwydd oed sy'n cyflawni

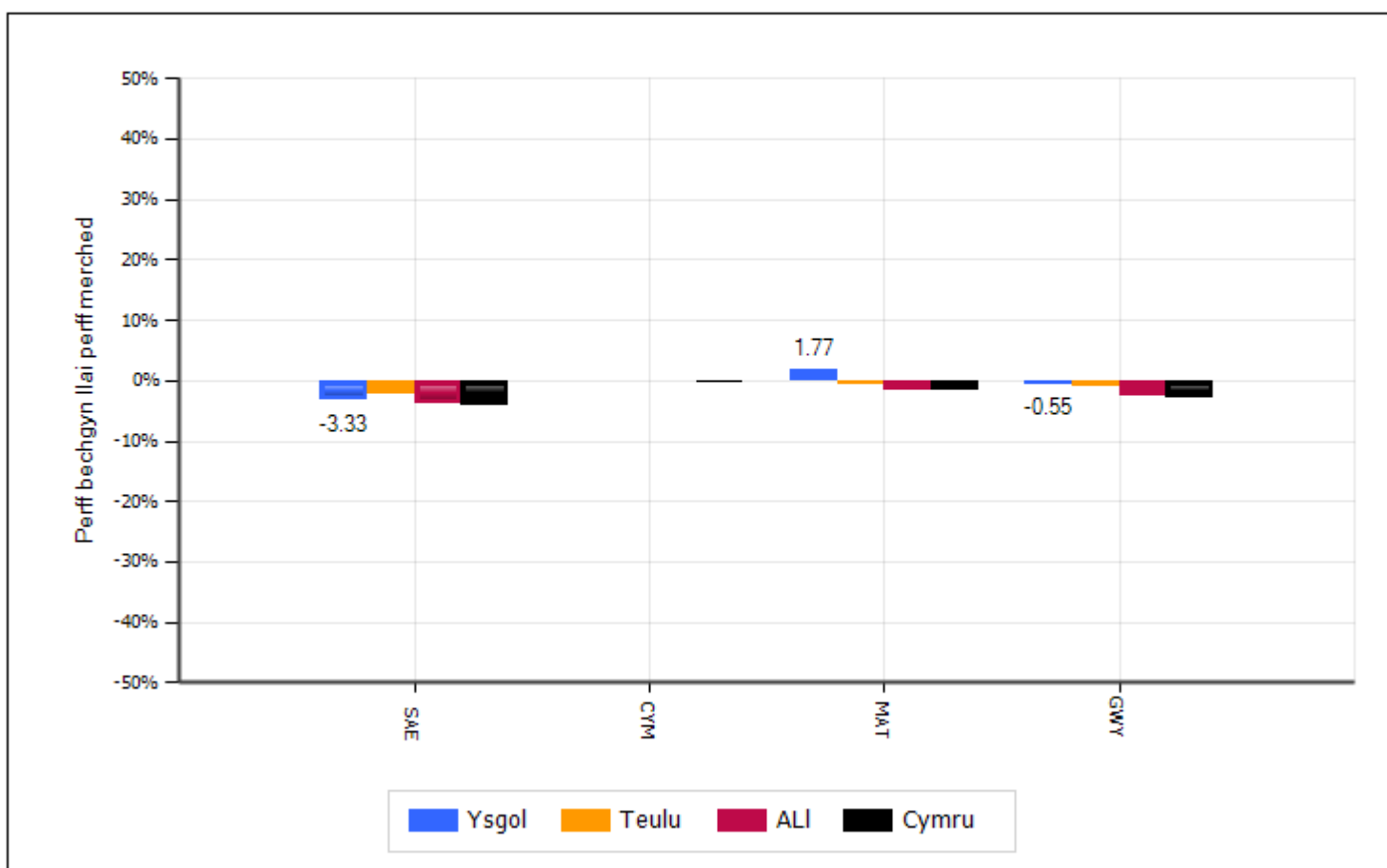

1.4a % y sesiynau hanner diwrnod a fynychwyd yn ôl rhyw a blwyddyn (ni chynhwysir y disgyblion absennol)

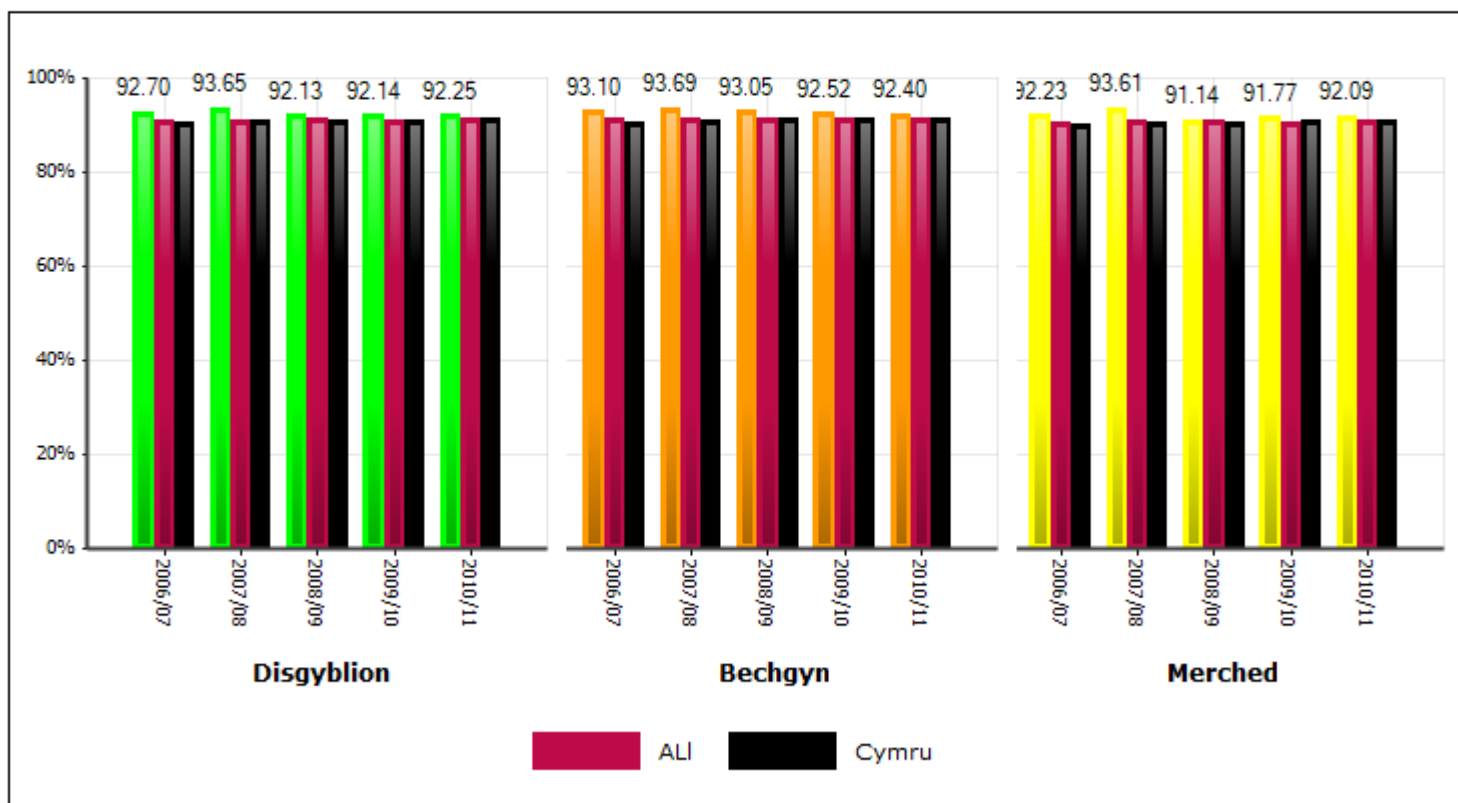

1.4b % sesiynau hanner-diwrnod gollwyd oherwydd absenoldeb heb ganiatâd

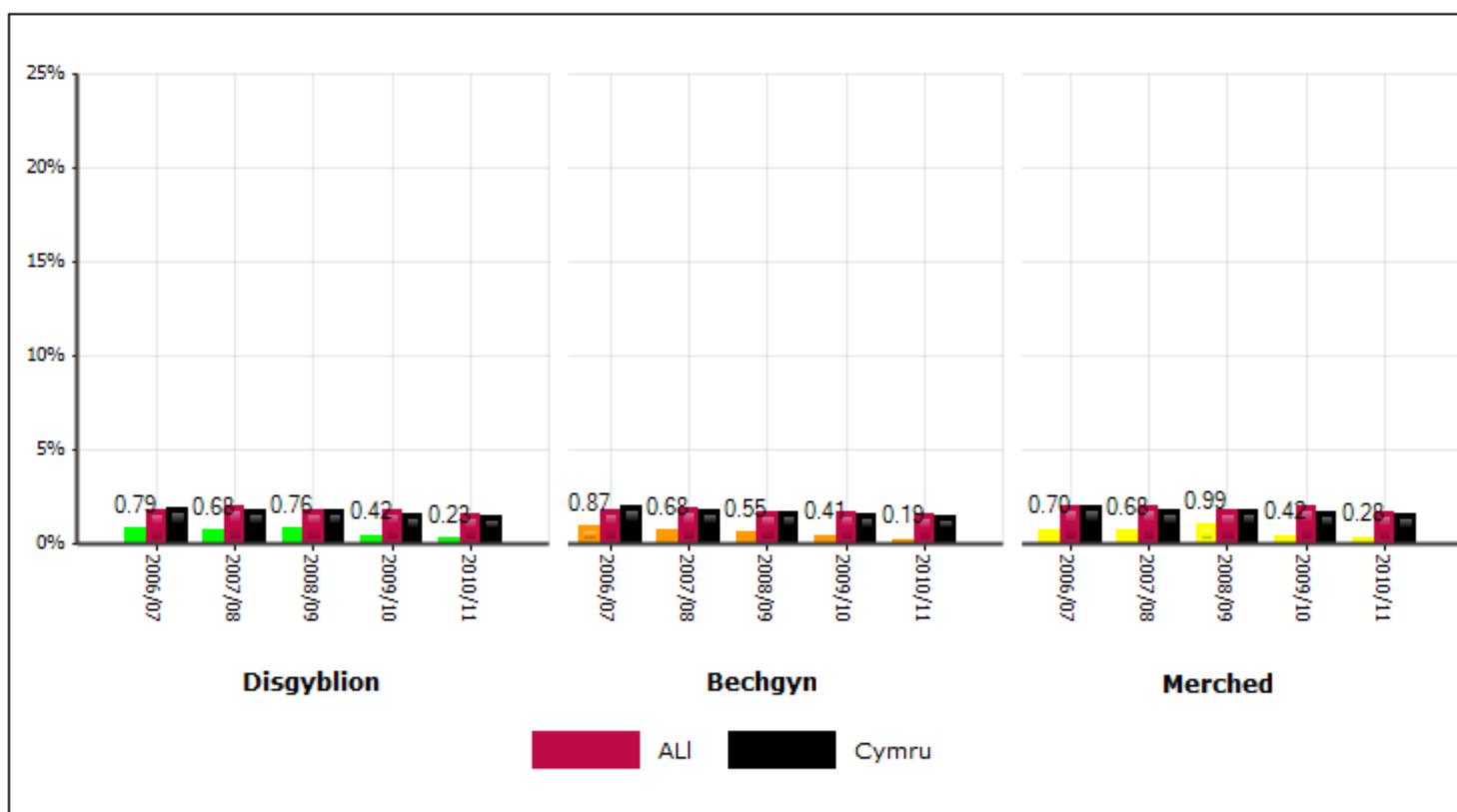

7.2. % sesiynau hanner diwrnod a fynychwyd

7.2a Cymharu teuluoedd

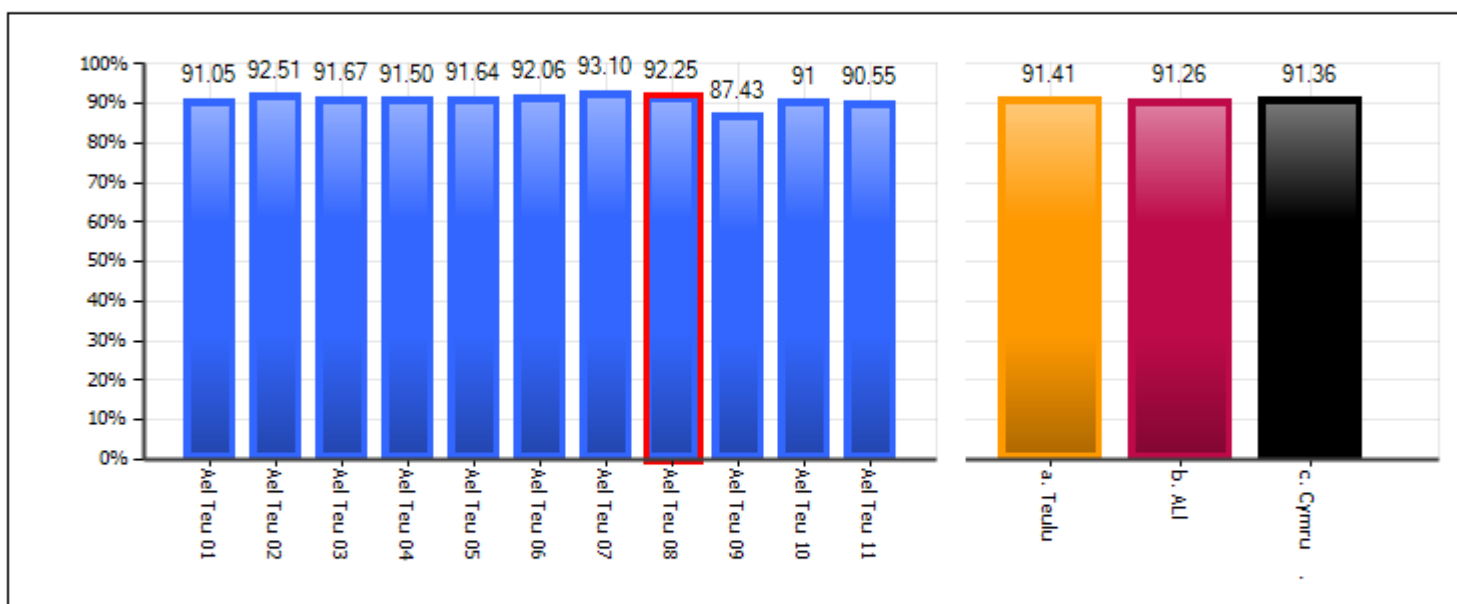

7.2b Cymharu teuluoedd - gwahaniaethau rhwng y rhywiau

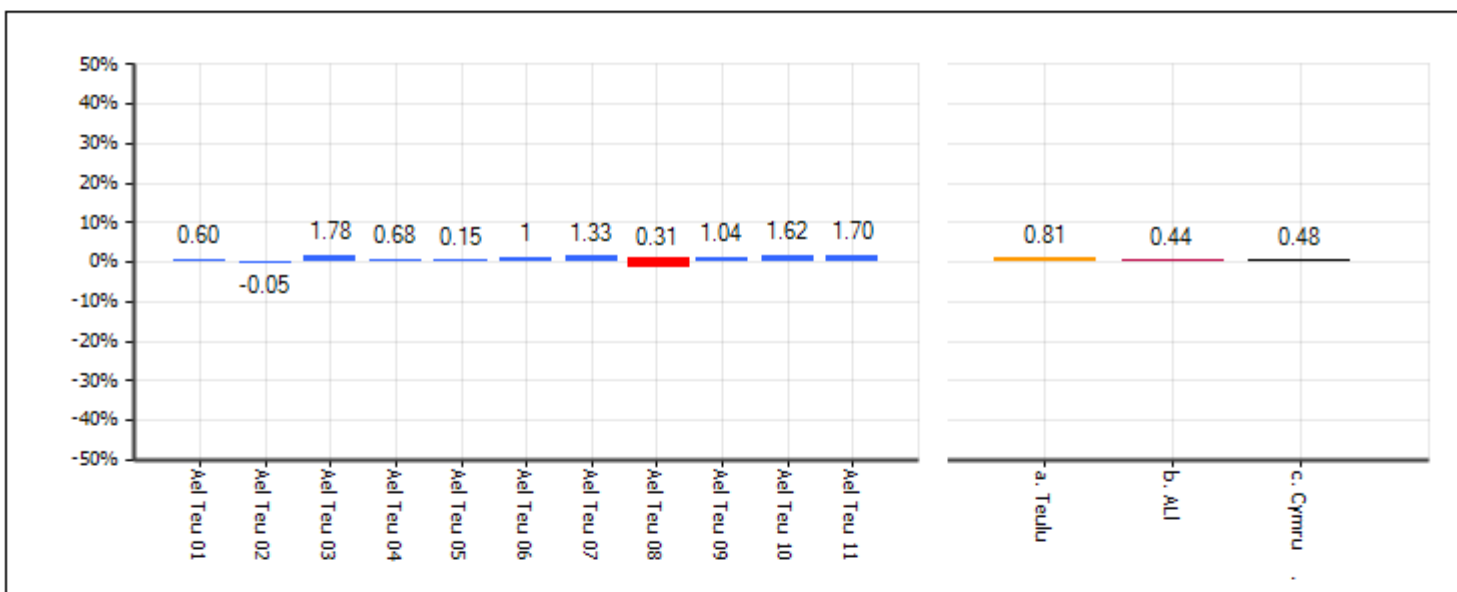

7.3 Presenoldeb ac absenoldeb - % sesiynau hanner-diwrnod

Presenoldeb ac absenoldeb

Teitl	2006/07	2007/08	2008/09	2009/10	2010/11
Presenoldeb	92.70	93.65	92.13	92.14	92.25
Absenoldeb awdurdodedig	6.51	5.67	7.11	7.44	7.52
Absenoldeb anawdurdodedig	0.79	0.68	0.76	0.42	0.23

Ffynhonnell: Cofnod Presenoldeb Disgyblion

Cwestiynau cyfarwyddyd

A yw'r ysgol wedi bod yn y chwarteri uchaf neu isaf yn gyson ar gyfer y rhan fwyaf o'r pynciau craidd a'r DPC am o leiaf tair blynedd? A yw wedi bod islaw'r canolrif yn gyson ar gyfer y rhan fwyaf o ddangosyddion dros y cyfnod hwn?

A yw'r ysgol wedi newid grŵp meincnod yn y blynyddoedd diwethaf ac a yw hyn wedi effeithio ar y chwarter y mae'r ysgol ynddo?

Pa mor agos yw'r ysgol at fod yn y chwarter nesaf? Os yw yn y trydydd chwarter, a yw'n agos at y canolrif neu'n agos at y chwarter is?

A yw'r ysgol wedi bod yn y chwarteri uchaf neu isaf yn gyson ar gyfer presenoldeb am o leiaf tair blynedd? A yw wedi bod islaw'r canolrif yn gyson ar gyfer y rhan fwyaf o ddangosyddion dros y cyfnod hwn? A yw cyfraddau absenoldeb yn uwch neu'n is nag ydynt mewn ysgolion tebyg ar y cyfan?

Cymariaethau yn erbyn disgwyliadau wedi'u modelu

A yw'r ysgol yn agos at y llinell neu'n llawer uwchlaw'r llinell ac felly'n bodloni'r disgwyliadau, neu'n rhagori arnynt? A yw'n llawer is na'r llinell ac felly ddim yn bodloni'r disgwyliadau?

Crynodebau o'r meincnodau**8.1a** Grŵp meincnodi FSM

Teitl	2006/07	2007/08	2008/09	2009/10	2010/11
1) Hyd at, a chan gynnwys, 10%					
2) Dros 10%, hyd at, a chan gynnwys 15%	13.44	12.63	12.75	13.60	14.03
3) Dros 15%, hyd at, a chan gynnwys 20%					
4) Dros 20%, hyd at, a chan gynnwys 30%					
5) Dros 30%					

8.1b Crynodeb o'r safle yn y grŵp FSM ar gyfer pob dangosydd

Pennawd	2006/07	2007/08	2008/09	2009/10	2010/11
1) % y rhai 15 mlwydd oed sy'n cyflawni trothwy lefel 2 gan gynnwys Cymraeg/Saesneg a Mathemateg		1	3	3	4
2) % y rhai 15 mlwydd oed sy'n cyflawni trothwy lefel 2	4	2	3	3	4
3) % y rhai 15 mlwydd oed sy'n cyflawni trothwy lefel 1	2	1	2	2	4
4) % y rhai 15 mlwydd oed sy'n cyflawni DPC	3	1	2	3	4
5) Cyfanswm sgôr pwyntiau wedi'i gapio ar draws yr holl bynciau				3	4
6) % y rhai 15 mlwydd oed sy'n cyflawni cymhwyster lefel 2 mewn Saesneg	3	3	4	3	4
8) % y rhai 15 mlwydd oed sy'n cyflawni cymhwyster lefel 2 mewn Mathemateg	3	1	3	3	4
9) % y rhai 15 mlwydd oed sy'n cyflawni cymhwyster lefel 2 mewn Gwyddoniaeth	4	1	2	2	2

(a) Mae graddfa 1 yn golygu bod safle'r ysgol o fewn y 25% uchaf o ysgolion yn y grŵp meincnodi perthnasol

Mae graddfa 2 yn golygu bod safle'r ysgol o fewn y 50% uchaf, ond nid o fewn y 25% uchaf o ysgolion yn y grŵp meincnodi perthnasol.

Mae graddfa 3 yn golygu bod safle'r ysgol o fewn y 50% isaf, ond nid o fewn y 25% isaf o ysgolion y grŵp meincnodi perthnasol.

Mae graddfa 4 yn golygu bod safle'r ysgol o fewn y 25% isaf o ysgolion yn y grŵp meincnodi perthnasol.

Mae'r system hon yn berthnasol i berfformiad mewn pwnc ac i bresenoldeb. Mae graddfa 1 yn dangos bod y perfformiad yn uwch na'r cyfartaledd a hefyd fod y presenoldeb yn uwch na'r cyfartaledd o fewn y grŵp meincnodi perthnasol, tra bo graddfa 4 yn dangos lefelau sy'n is na'r cyfartaledd o bob dangosydd.

Noder: meincnodir canlyniadau Cymraeg iaith Gyntaf yn erbyn pob ysgol â chanlyniadau Cymraeg Iaith Gyntaf yn hytrach na'r grŵp meincnodi FSM.

Crynodebau o'r meincnodau

8.2a Crynodeb o'r meincnod: % sy'n cyflawni pob dangosydd fesul grŵp meincnodi FSM a blwyddyn

Teitl	2006/07	2007/08	2008/09	2009/10	2010/11
1) % y rhai 15 mlwydd oed sy'n cyflawni trothwy lefel 2 gan gynnwys Cymraeg/Saesneg a Mathemateg		1	3	3	4
2) % y rhai 15 mlwydd oed sy'n cyflawni trothwy lefel 2	4	2	3	3	4
3) % y rhai 15 mlwydd oed sy'n cyflawni trothwy lefel 1	2	1	2	2	4
4) % y rhai 15 mlwydd oed sy'n cyflawni DPC	3	1	2	3	4

Trothwy L2 gan gynnwys C/S a M

Teitl	2006/07	2007/08	2008/09	2009/10	2010/11
Yn y 25% uchaf		55.14			
Chwartel uwch		55.14	58.01	60.37	60.10
Yn y 50%- 25% uchaf					
Canolrif		50.50	52.29	54.91	56.52
Yn y 25% - 50% isaf			52.12	50.30	
Chwartel is		42.98	45.30	49.90	50.00
Yn y 25% isaf					45.68

8.2a Crynodeb o'r meincnod: % sy'n cyflawni pob dangosydd fesul grŵp meincnodi FSM a blwyddyn

Lefel 2

Teitl	2006/07	2007/08	2008/09	2009/10	2010/11
Yn y 25% uchaf					
Chwartel uwch	65.49	68.31	72.44	74.51	77.78
Yn y 50%- 25% uchaf		65.95			
Canolrif	60.18	64.32	65.94	68.72	70.79
Yn y 25% - 50% isaf			61.21	64.24	
Chwartel is	54.66	58.40	58.89	63.62	67.14
Yn y 25% isaf	49.72				60.49

Lefel 1

Teitl	2006/07	2007/08	2008/09	2009/10	2010/11
Yn y 25% uchaf		97.30			
Chwartel uwch	93.17	94.70	95.43	95.95	97.08
Yn y 50%- 25% uchaf	92.74		93.94	95.15	
Canolrif	90.57	92.75	92.66	93.59	95.07
Yn y 25% - 50% isaf					
Chwartel is	87.09	88.62	89.83	90.02	92.31
Yn y 25% isaf					90.74

DPC

Teitl	2006/07	2007/08	2008/09	2009/10	2010/11
Yn y 25% uchaf		55.14			
Chwartel uwch	49.51	54.93	54.69	58.49	58.33
Yn y 50%- 25% uchaf			52.73		
Canolrif	44.49	49.01	51.49	53.56	53.50
Yn y 25% - 50% isaf	41.90			50.30	
Chwartel is	37.09	43.24	42.92	49.04	48.83
Yn y 25% isaf					46.30

8.2b Crynodeb o'r meincnod: Presenoldeb

Teitl	Presenoldeb				
	2006/07	2007/08	2008/09	2009/10	2010/11
Yn y 25% uchaf	92.70	93.65	92.13		
Chwartel uwch	91.58	92.32	92.11	92.41	92.30
Yn y 50%- 25% uchaf				92.14	92.25
Canolrif	90.90	91.34	91.18	91.54	91.88
Yn y 25% - 50% isaf					
Chwartel is	90.21	90.51	90.53	90.78	91.35
-					
Yn y 25% isaf					

Ffynonellau: Cronfa Ddata Asesiadau'r Cwricwlwm Cenedlaethol a Chyfrifiad Ysgolion Blynnyddol ar Lefel Disgyblion (CYBLD)

Safle yn y grŵp meincnodi FSM

8.3a % y rhai 15 mlwydd oed sy'n cyflawni L2 gan gynnwys C/S a M

Teitl	2006/07	2007/08	2008/09	2009/10	2010/11
1) Chwarter uchaf		55.14			
2) Chwarter canol uwch					
3) Chwarter canol is			52.12	50.30	
4) Chwarter isaf					45.68

Ffynonellau: Cronfa Ddata Asesiadau'r Cwricwlwm Cenedlaethol a Chyfrifiad Ysgolion Blyneddol ar Lefel Disgyblion (CYBLD)

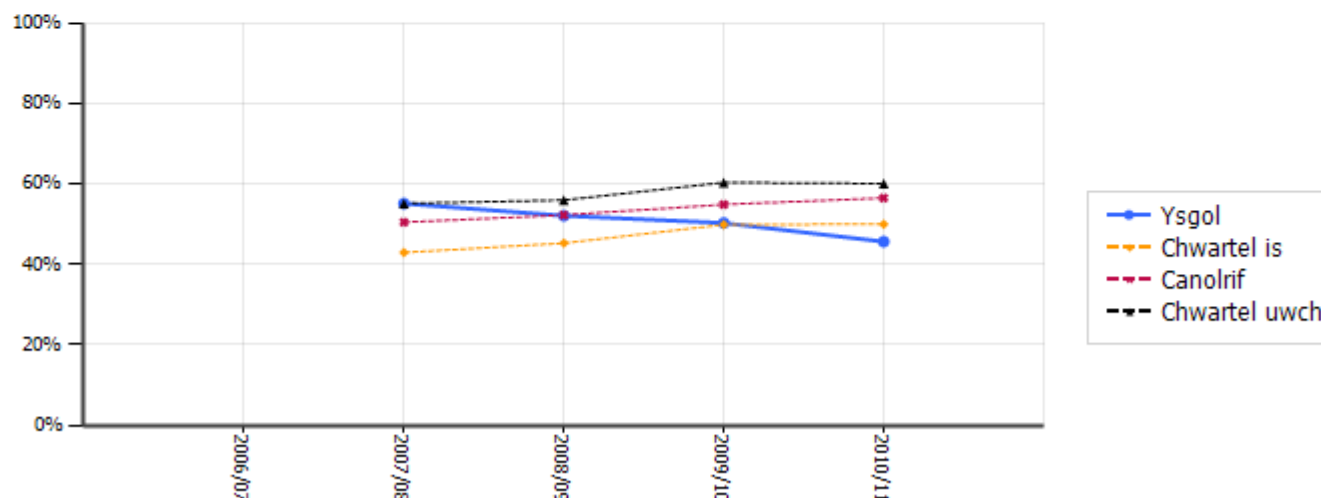

8.3b % y rhai 15 mlwydd oed sy'n cyflawni L2

Teitl	2006/07	2007/08	2008/09	2009/10	2010/11
1) Chwarter uchaf					
2) Chwarter canol uwch		65.95			
3) Chwarter canol is			61.21	64.24	
4) Chwarter isaf	49.72				60.49

Ffynonellau: Cronfa Ddata Asesiadau'r Cwricwlwm Cenedlaethol a Chyfrifiad Ysgolion Blyneddol ar Lefel Disgyblion (CYBLD)

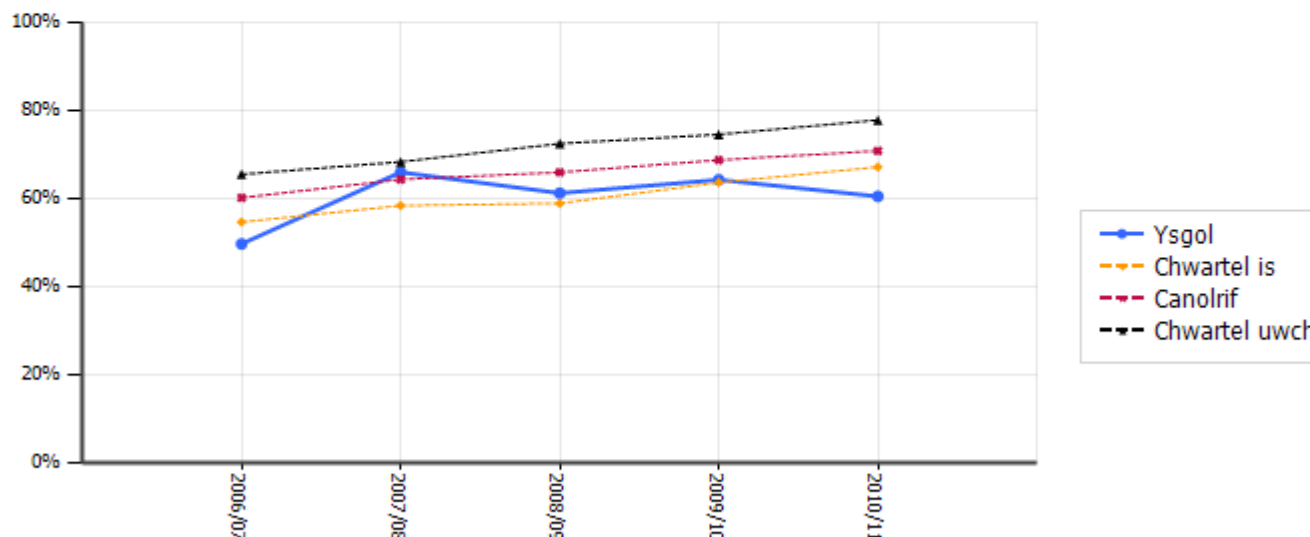

Safle yn y grŵp meincnodi FSM

8.4a % y rhai 15 mlwydd oed sy'n cyflawni L1

Teitl	2006/07	2007/08	2008/09	2009/10	2010/11
1) Chwarter uchaf		97.30			
2) Chwarter canol uwch	92.74		93.94	95.15	
3) Chwarter canol is					
4) Chwarter isaf					90.74

Ffynonellau: Cronfa Ddata Asesiadau'r Cwricwlwm Cenedlaethol a Chyfrifiad Ysgolion Blynyddol ar Lefel Disgyblion (CYBLD)

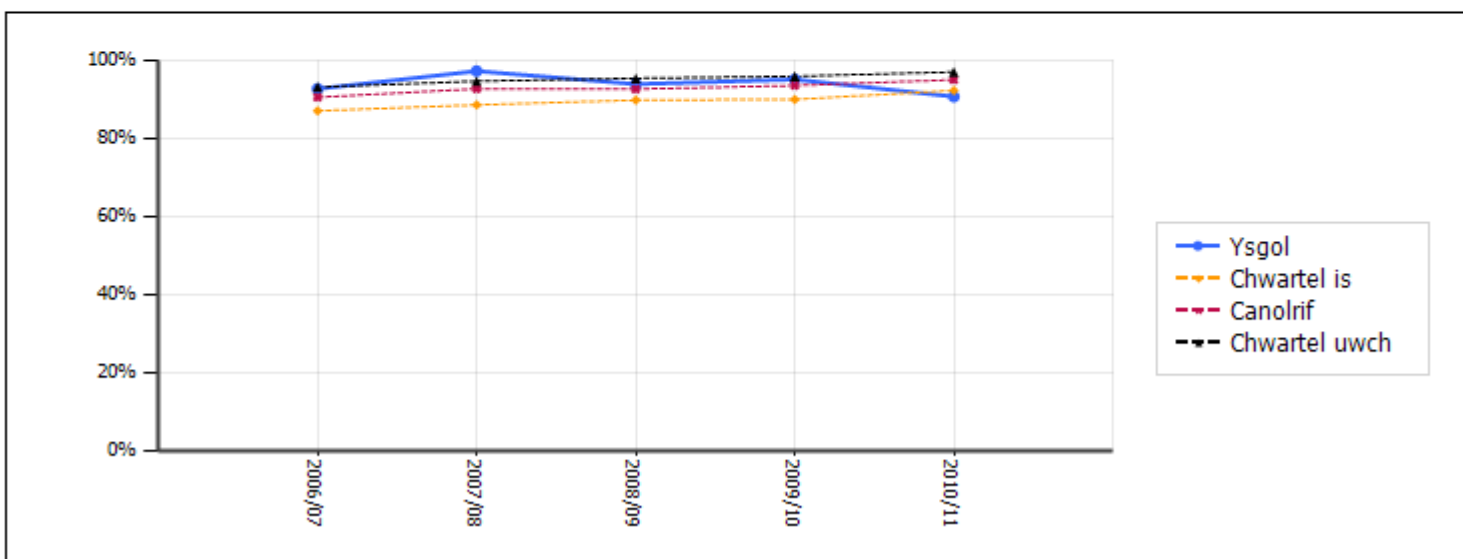

8.4b Sgôr pwyntiau cyfartalog wedi'i gapio

Teitl	2006/07	2007/08	2008/09	2009/10	2010/11
1) Chwarter uchaf					
2) Chwarter canol uwch					
3) Chwarter canol is				315.95	
4) Chwarter isaf					310.63

Ffynonellau: Cronfa Ddata Asesiadau'r Cwricwlwm Cenedlaethol a Chyfrifiad Ysgolion Blynyddol ar Lefel Disgyblion (CYBLD)

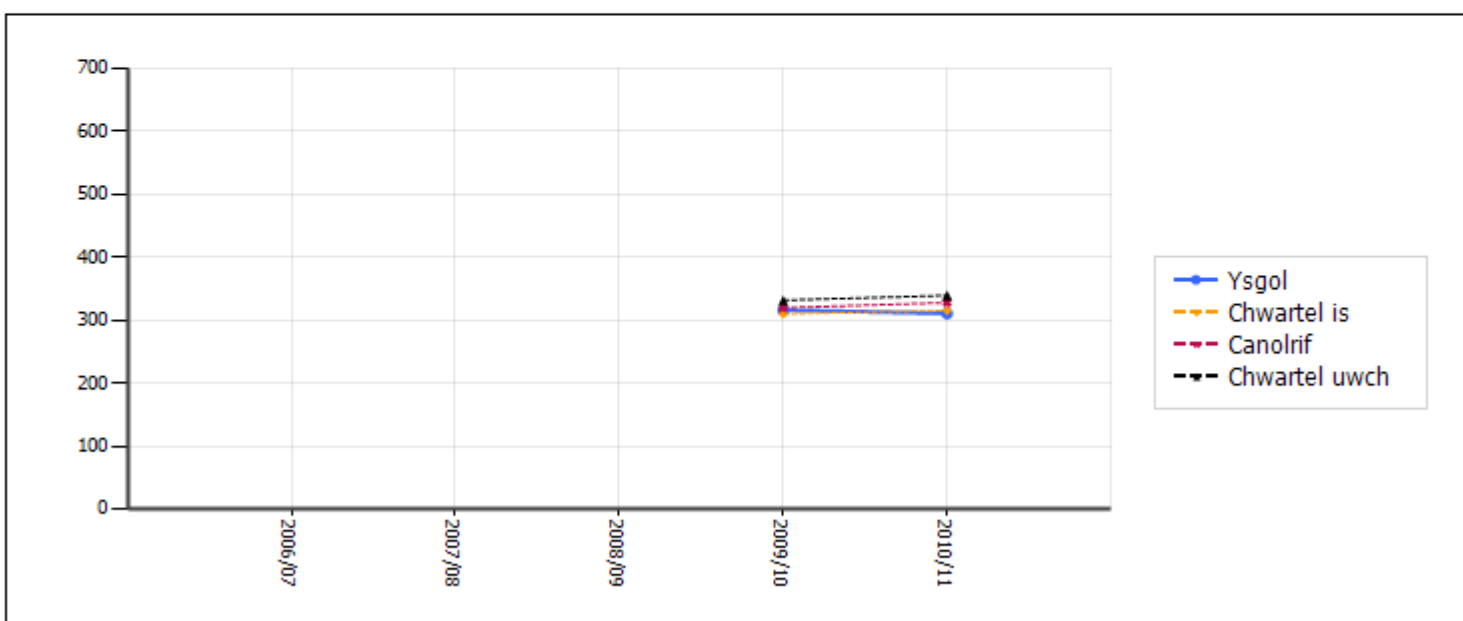

Safle yn y grŵp meincnodi FSM

8.5a % y rhai 15 mlwydd oed sy'n cyflawni'r DPC

Teitl	2006/07	2007/08	2008/09	2009/10	2010/11
1) Chwarter uchaf		55.14			
2) Chwarter canol uwch			52.73		
3) Chwarter canol is	41.90			50.30	
4) Chwarter isaf					46.30

Ffynonellau: Cronfa Ddata Asesiadau'r Cwricwlwm Cenedlaethol a Chyfrifiad Ysgolion Blynnyddol ar Lefel Disgyblion (CYBLD)

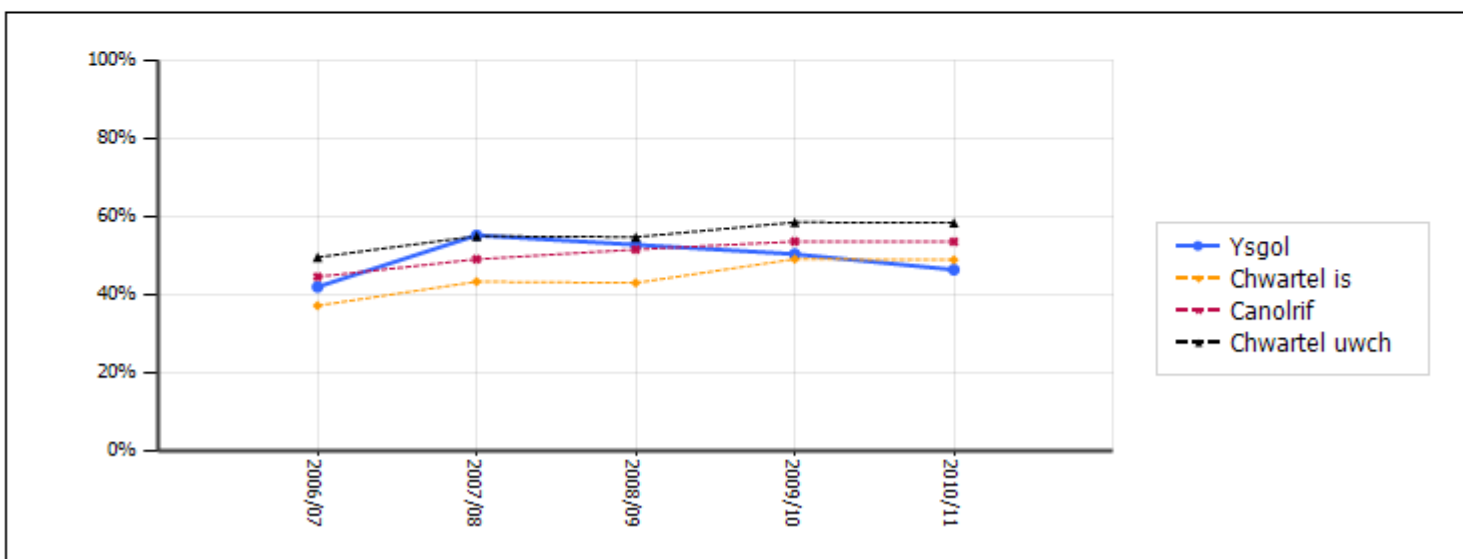

8.5b % y sesiynau hanner diwrnod a fynychwyd (Noder: mae'r echelin-x yn y siart hwn yn rhedeg o 80% i 100%)

Teitl	2006/07	2007/08	2008/09	2009/10	2010/11
1) Chwarter uchaf	92.70	93.65	92.13		
2) Chwarter canol uwch				92.14	92.25
3) Chwarter canol is					
4) Chwarter isaf					

Ffynonellau: Cronfa Ddata Asesiadau'r Cwricwlwm Cenedlaethol a Chyfrifiad Ysgolion Blynnyddol ar Lefel Disgyblion (CYBLD)

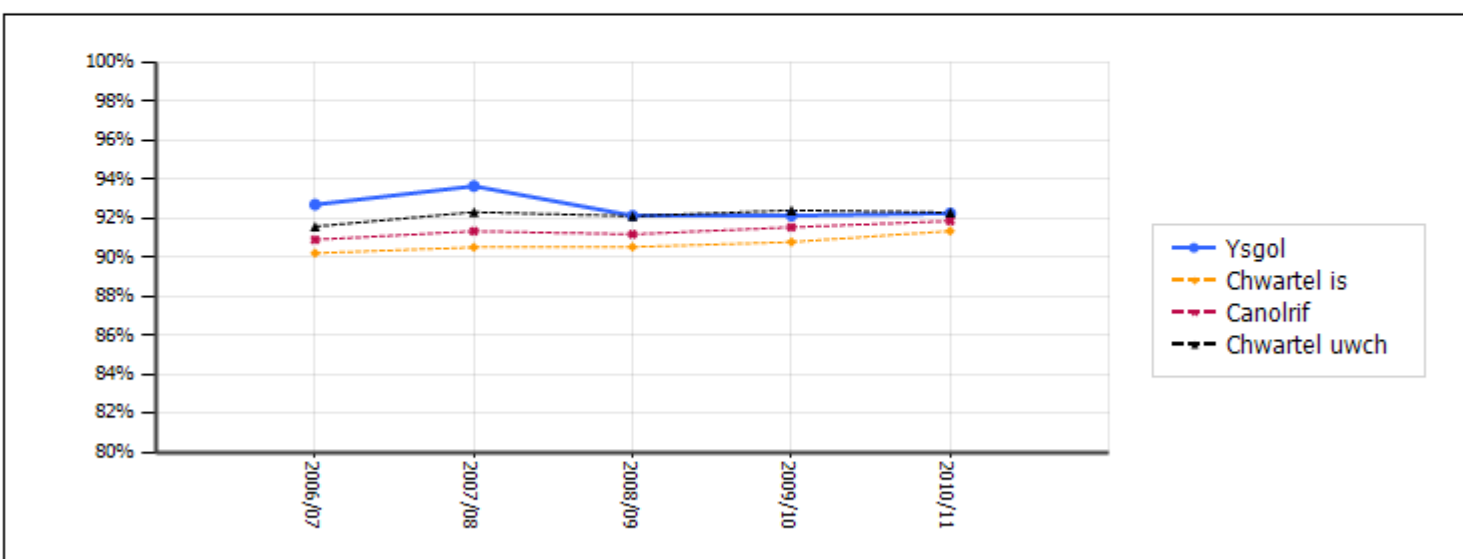

Safle yn y grŵp meincnodi FSM

8.6a %y rhai 15 mlwydd oed sy'n cyflawni L2 mewn Saesneg

Teitl	2006/07	2007/08	2008/09	2009/10	2010/11
1) Chwarter uchaf					
2) Chwarter canol uwch					
3) Chwarter canol is	58.98	67.03		63.64	
4) Chwarter isaf			58.18		59.26

Ffynonellau: Cronfa Ddata Asesiadau'r Cwricwlwm Cenedlaethol a Chyfrifiad Ysgolion Blynyddol ar Lefel Disgyblion (CYBLD)

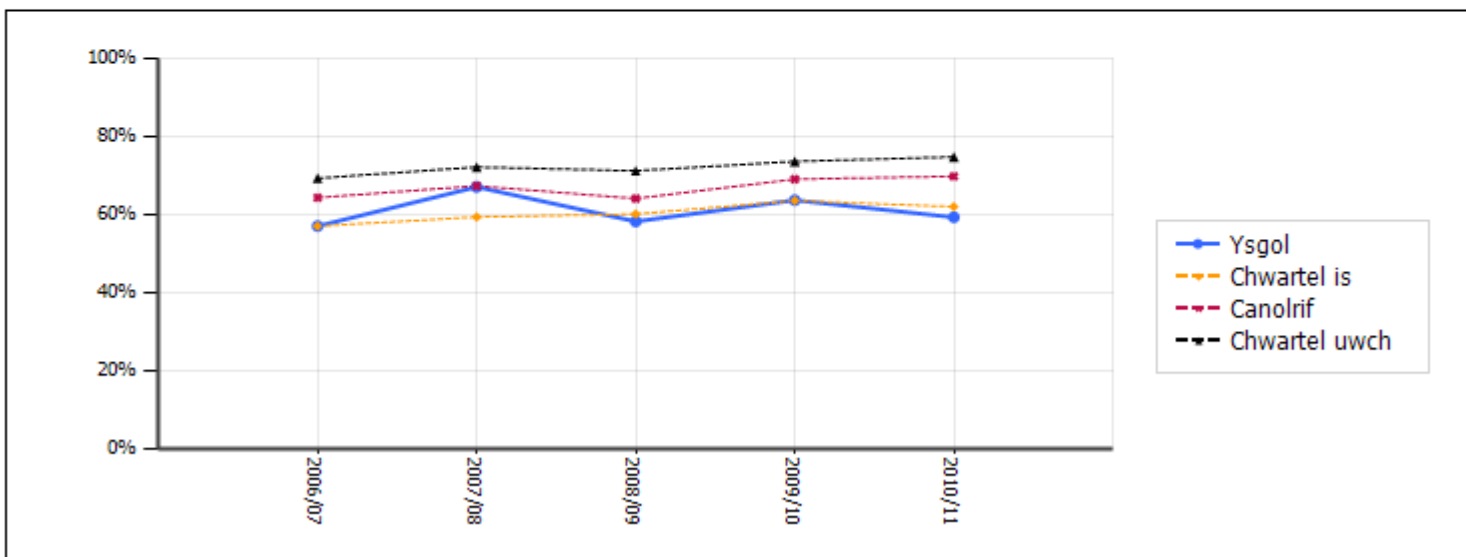

8.6b % y disgyblion 15 oed sy'n cyrraedd L2 mewn Cymraeg Iaith Gyntaf yn y grŵp o bob ysgol sydd â chanlyniadau Cymraeg fel Iaith Gyntaf

Teitl	2006/07	2007/08	2008/09	2009/10	2010/11

Ffynonellau: Cronfa Ddata Asesiadau'r Cwricwlwm Cenedlaethol a Chyfrifiad Ysgolion Blynyddol ar Lefel Disgyblion (CYBLD)

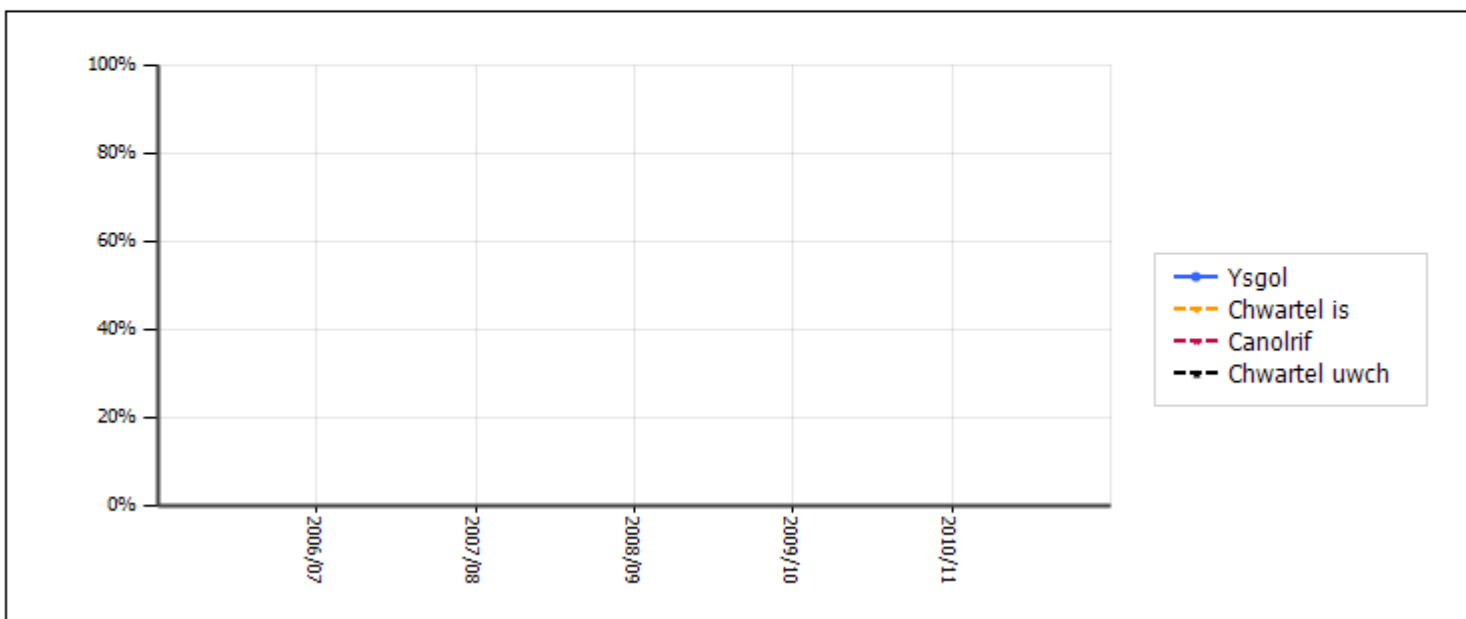

Safle yn y grŵp meincnodi FSM

8.7a % y rhai 15 mlwydd oed sy'n cyflawni L2 mewn Mathemateg

Teitl	2006/07	2007/08	2008/09	2009/10	2010/11
1) Chwarter uchaf		62.16			
2) Chwarter canol uwch					
3) Chwarter canol is	50.84		56.36	57.58	
4) Chwarter isaf					54.94

Ffynonellau: Cronfa Ddata Asesiadau'r Cwricwlwm Cenedlaethol a Chyfrifiad Ysgolion Blynyddol ar Lefel Disgyblion (CYBLD)

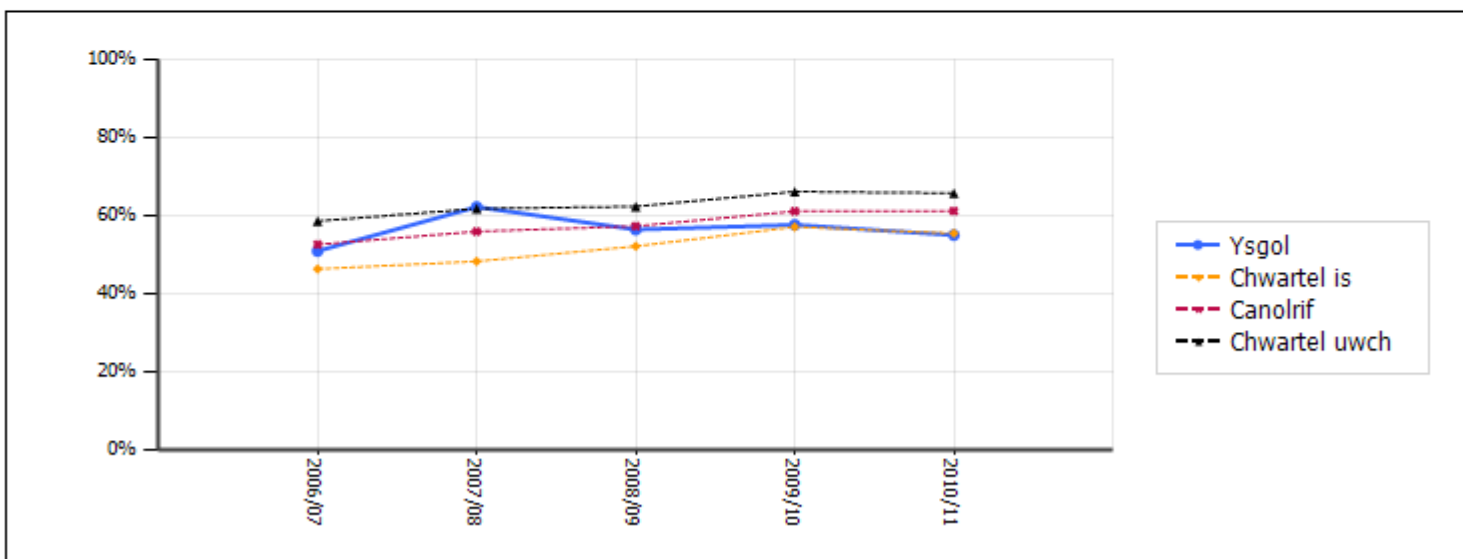

8.7b % y rhai 15 mlwydd oed sy'n cyflawni L2 mewn Gwyddoniaeth

Teitl	2006/07	2007/08	2008/09	2009/10	2010/11
1) Chwarter uchaf		75.68			
2) Chwarter canol uwch			72.12	71.52	69.14
3) Chwarter canol is					
4) Chwarter isaf	46.37				

Ffynonellau: Cronfa Ddata Asesiadau'r Cwricwlwm Cenedlaethol a Chyfrifiad Ysgolion Blynyddol ar Lefel Disgyblion (CYBLD)

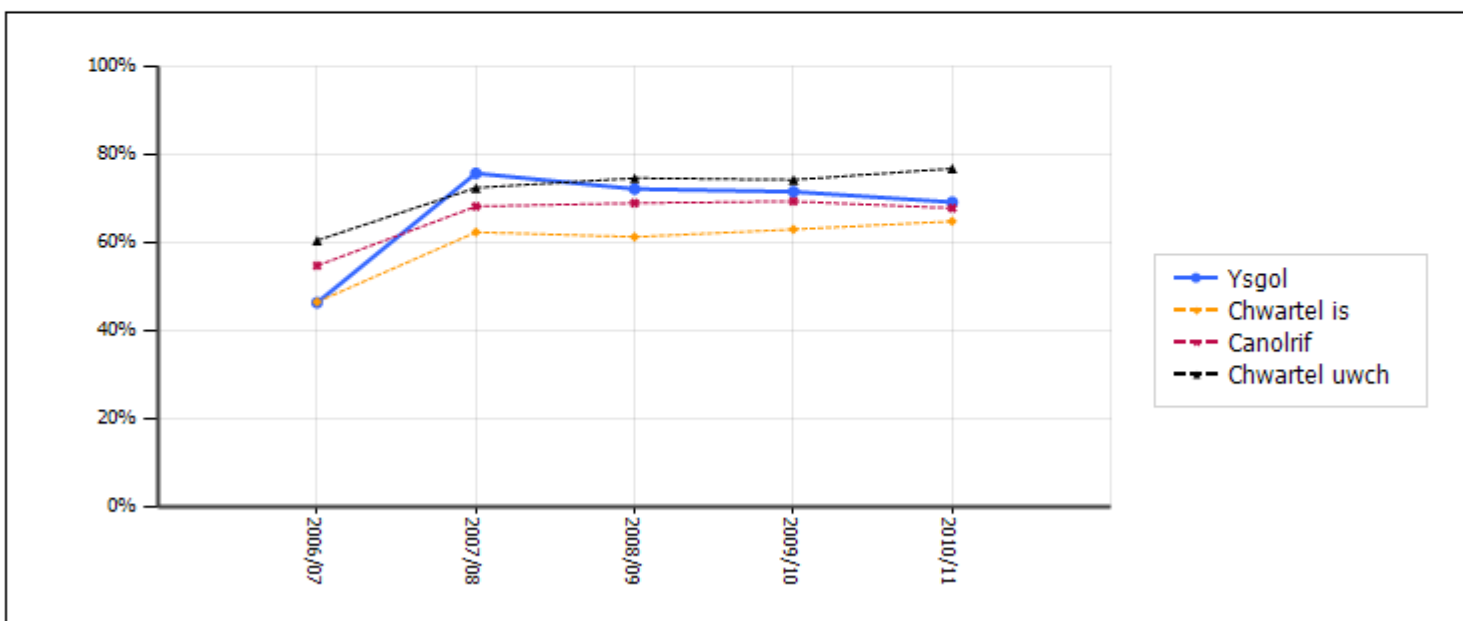

Cymariaethau yn erbyn perfformiad disgwyliedig a fodelwyd, ar sail cymhwysedd i gael Prydau Ysgol am Ddim

8.8a Cymharu teuluoedd - % y rhai 15 mlwydd oed sy'n cyflawni L2 gan gynnwys C/S/M

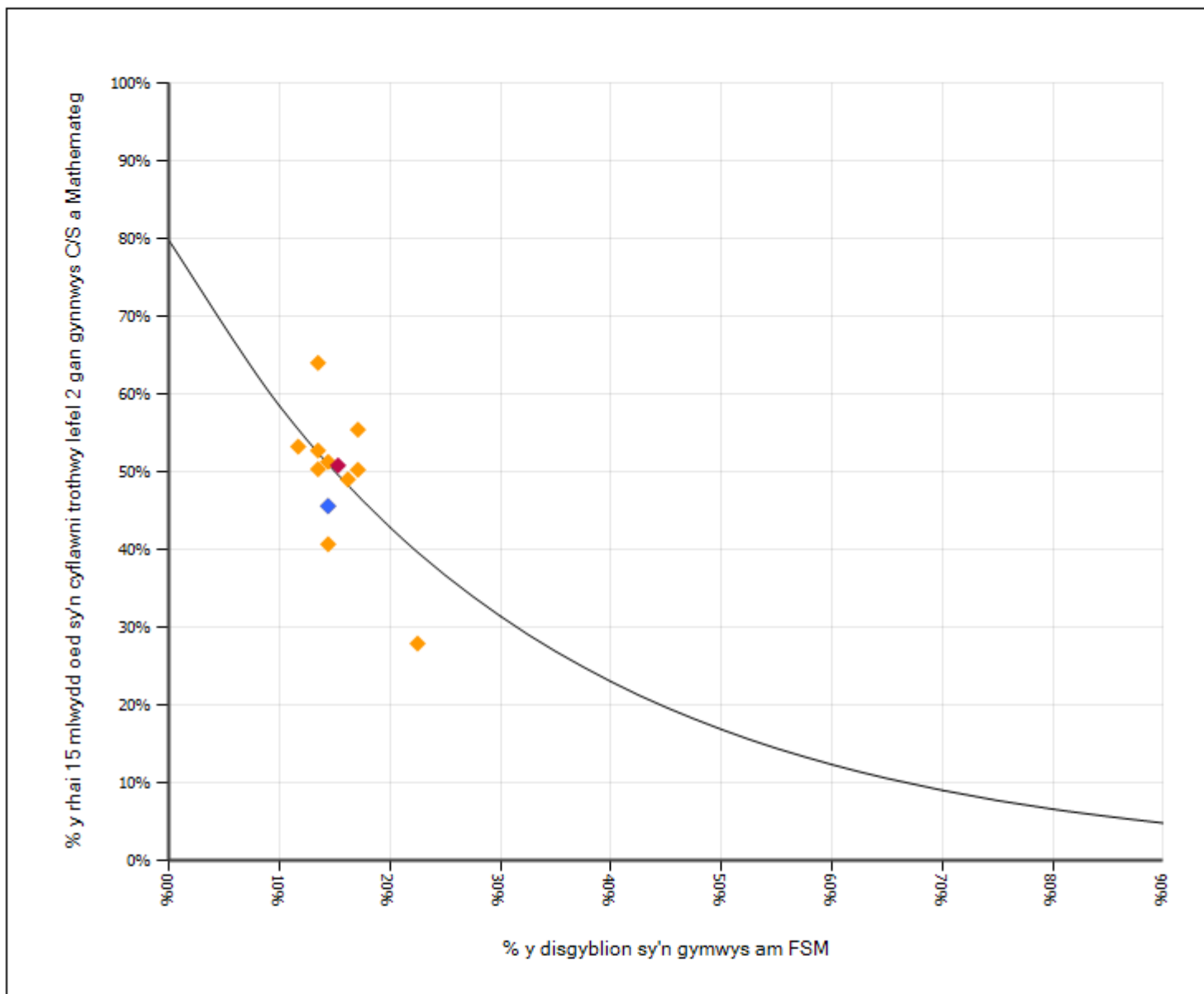

Mae'r llinell yn cynrychioli model perfformiad disgyblion llynedd o'i gymharu â'r disgyblion sydd â hawl i gael FSM a gellir ei defnyddio i ddyfalu lefel berfformio ddisgwyliedig neu 'gymhariaeth feincnod' ar gyfer pob cyfradd disgyblion sydd â hawl i gael FSM. Mae'r pwyntiau islaw'r llinell yn dynodi perfformiad is na'r disgwyl; mae'r pwyntiau uwchlaw'r llinell yn dynodi perfformiad uwch na'r disgwyl. Mae'r berthynas yn gymharol gryf a chyson rhwng un flwyddyn a'r llall, ond ni ddylid dehongli hyn fel targed ar gyfer perfformiad yn y blynyddoedd i ddod.

Cymariaethau yn erbyn perfformiad disgwyliedig a fodelwyd, ar sail cymhwysedd i gael Prydau Ysgol am Ddim

8.8b Cymharu teuluoedd - Sgôr pwyntiau cyfartalog wedi'i gapio

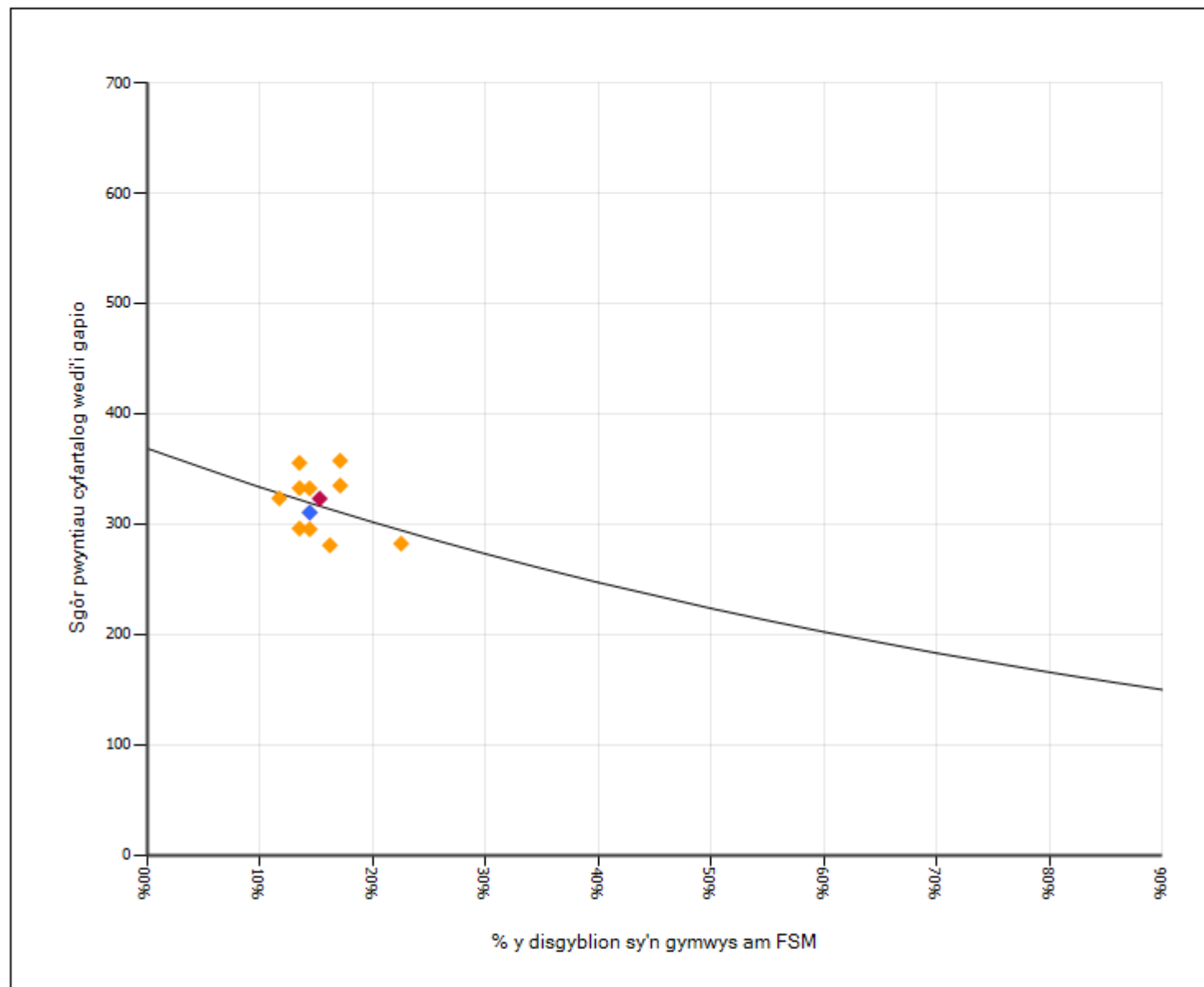

Ysgol



Aelod Teulu



Cyfartaledd y teulu



Mae'r llinell yn cynrychioli model perfformiad disgyblion llynedd o'i gymharu â'r disgyblion sydd â hawl i gael FSM a gellir ei defnyddio i ddyfalu lefel berfformio ddisgwyliedig neu 'gymhariaeth feincnod' ar gyfer pob cyfradd disgyblion sydd â hawl i gael FSM. Mae'r pwyntiau islaw'r llinell yn dynodi perfformiad is na'r disgwyl; mae'r pwyntiau uwchlaw'r llinell yn dynodi perfformiad uwch na'r disgwyl. Mae'r berthynas yn gymharol gryf a chyson rhwng un flwyddyn a'r llall, ond ni ddylid dehongli hyn fel targed ar gyfer perfformiad yn y blynyddoedd i ddod.

Cymariaethau yn erbyn perfformiad disgwyliedig a fodelwyd, ar sail cymhwysedd i gael Prydau Ysgol am Ddim

8.8c Cymharu teuluoedd - % y sesiynau hanner diwrnod a fynychwyd (Noder: mae'r echelin-x yn y siart hwn yn rhedeg o 80% i 100%)

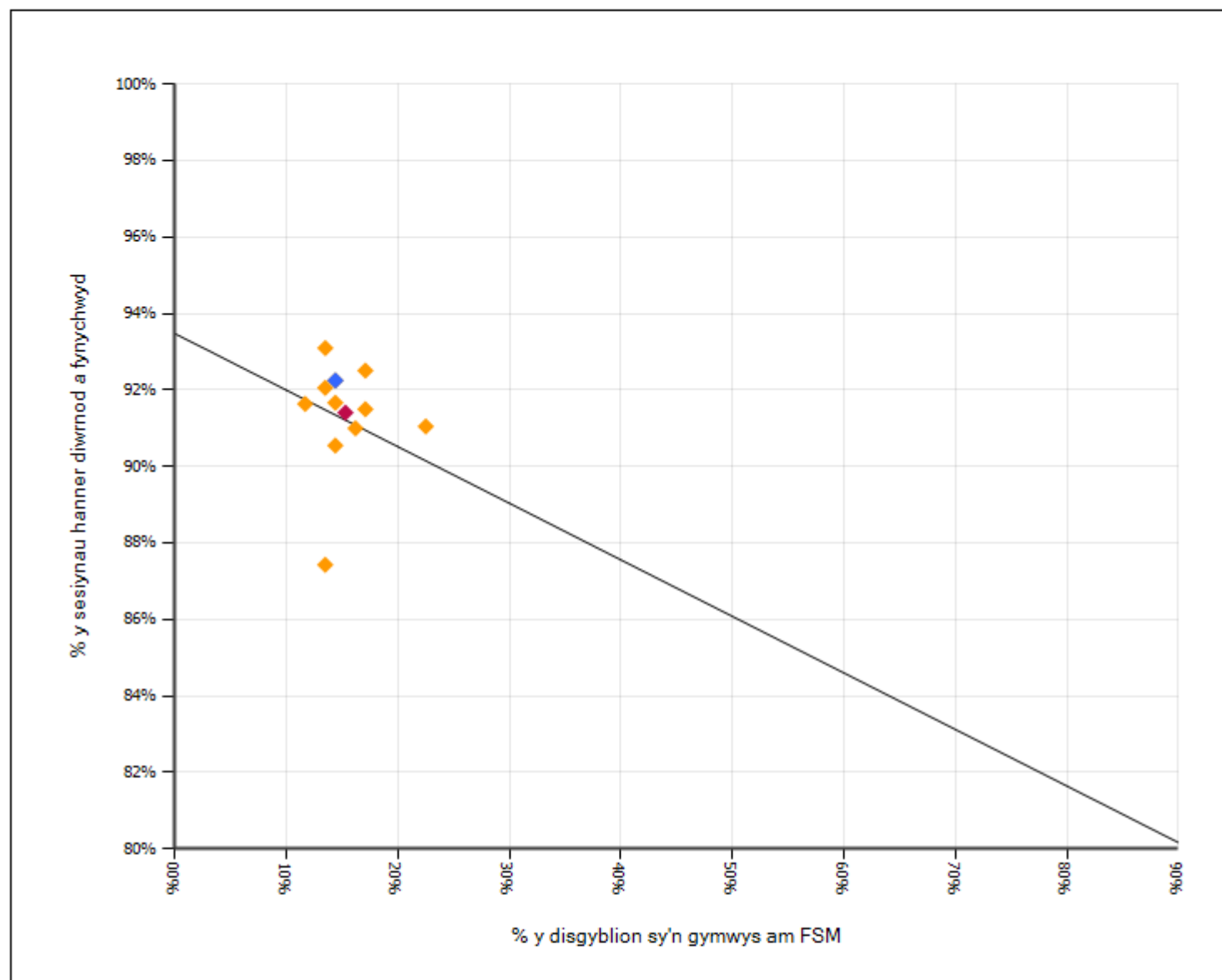

Ysgol



Aelod Teulu



Cyfartaledd y teulu



Mae'r llinell yn cynrychioli model perfformiad disgyblion llynedd o'i gymharu â'r disgyblion sydd â hawl i gael FSM a gellir ei defnyddio i ddyfalu lefel berfformio ddisgwyliedig neu 'gymhariaeth feincnod' ar gyfer pob cyfradd disgyblion sydd â hawl i gael FSM. Mae'r pwyntiau islaw'r llinell yn dynodi perfformiad is na'r disgwyl; mae'r pwyntiau uwchlaw'r llinell yn dynodi perfformiad uwch na'r disgwyl. Mae'r berthynas yn gymharol gryf a chyson rhwng un flwyddyn a'r llall, ond ni ddylid dehongli hyn fel targed ar gyfer perfformiad yn y blynyddoedd i ddod.

Cwestiynau cyfarwyddyd**Mesurau gwerth ychwanegol LIC**

A yw disgyblion yn gwneud y cynnydd disgwyledig ar y DPC rhwng cyfnod allweddol 2 a chyfnod allweddol 3 gan ddefnyddio model 2a? Pa chwarter y mae'r ysgol ynddo ar gyfer gwerth ychwanegol ar y DPC? A yw'r gwerth hwn yn sylweddol?

A yw'r gwerth ychwanegol ar gyfer unrhyw bwnc yn well neu'n waeth nag eraill neu a yw'n debyg ar y cyfan? A oes unrhyw bwnc yn cael effaith niweidiol ar y gwerth ychwanegol ar gyfer y DPC neu a yw ei werth ychwanegol yn well na'r DPC?

A yw disgyblion yn gwneud y cynnydd disgwyledig ar y rhan fwyaf o ddangosyddion rhwng cyfnod allweddol 3 a chyfnod allweddol 4 gan ddefnyddio model 2a? Pa chwarter y mae'r ysgol ynddo ar gyfer gwerth ychwanegol ar bob dangosydd? A yw unrhyw un o'r gwerthoedd hyn yn sylweddol? A yw'r gwerth ychwanegol ar gyfer unrhyw ddangosydd yn well neu'n waeth nag eraill neu a yw'n debyg ar y cyfan?

A yw disgyblion yn gwneud cynnydd disgwyledig ar y rhan fwyaf o ddangosyddion rhwng cyfnod allweddol 2 a chyfnod allweddol 4 gan ddefnyddio model 2a? Pa chwarter y mae'r ysgol ynddo ar gyfer gwerth ychwanegol ar bob dangosydd? A yw unrhyw un o'r gwerthoedd hyn yn sylweddol? A yw'r gwerth ychwanegol ar gyfer unrhyw ddangosydd yn well neu'n waeth nag eraill neu a yw'n debyg ar y cyfan?

A oes unrhyw wahaniaeth yn y gwerth ychwanegol rhwng cyfnodau allweddol 3 a 4 a rhwng cyfnodau allweddol 2 a 4? Beth yw'r gwerth ychwanegol gwell? A yw disgyblion wedi gwneud digon o gynnydd ers diwedd cyfnod allweddol 2?

Cymharu teuluoedd fesul pwnc

9.1a CA2 - CA4

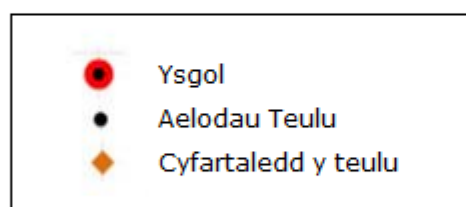
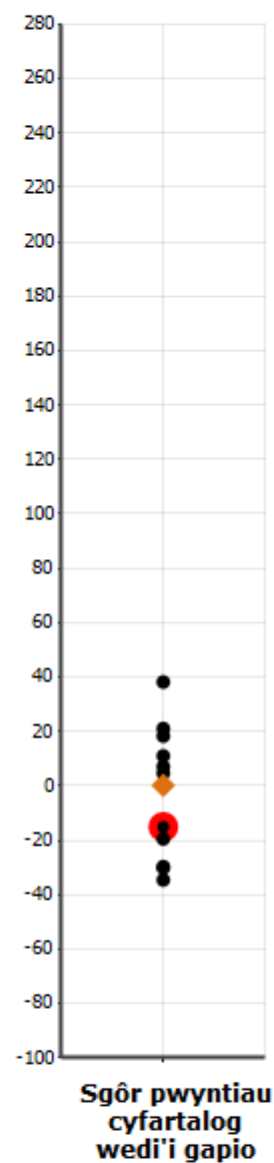
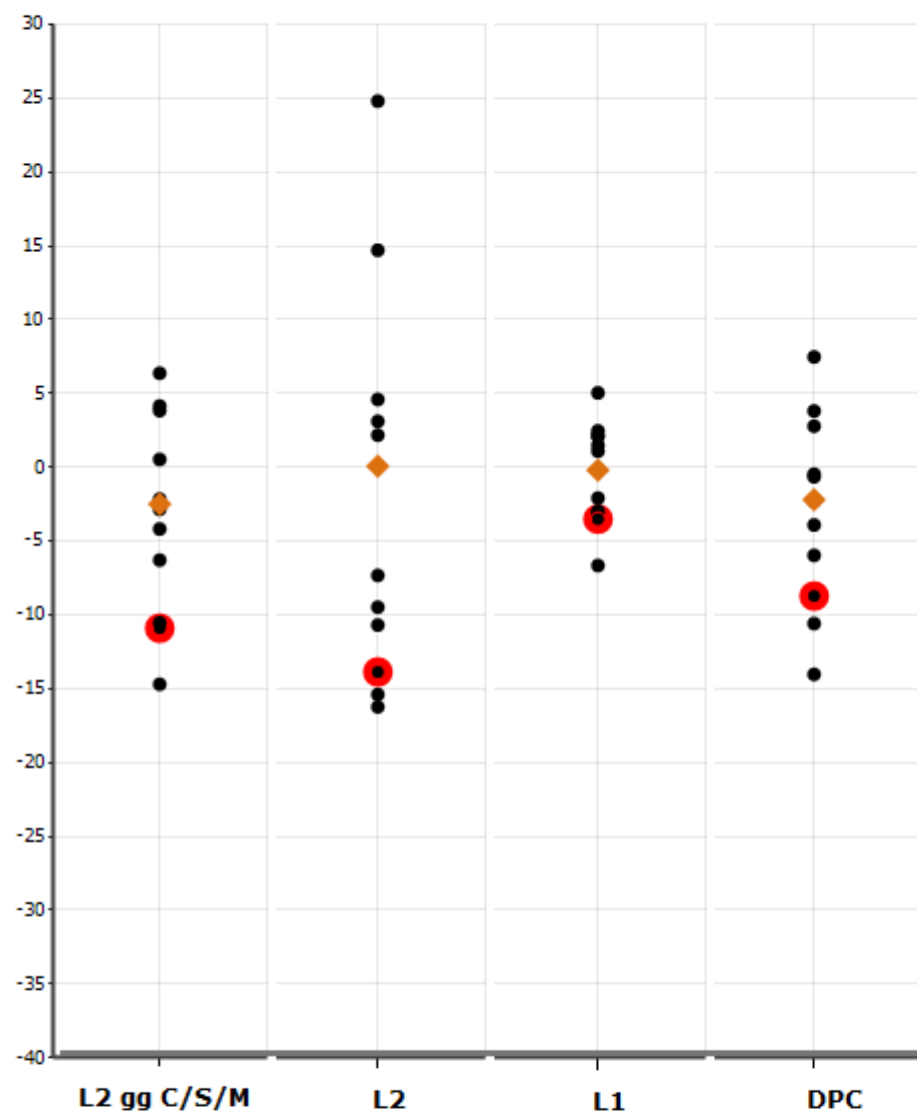

Cymharu teuluoedd fesul pwnc

9.1b CA3 - CA4

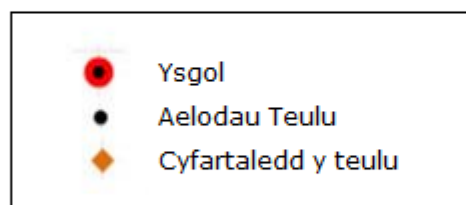
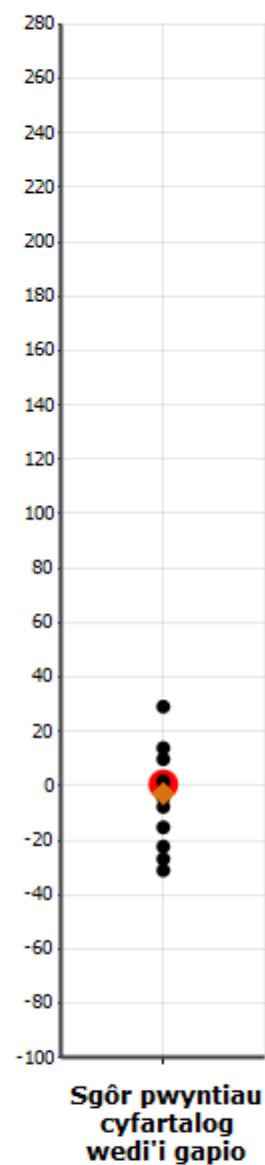
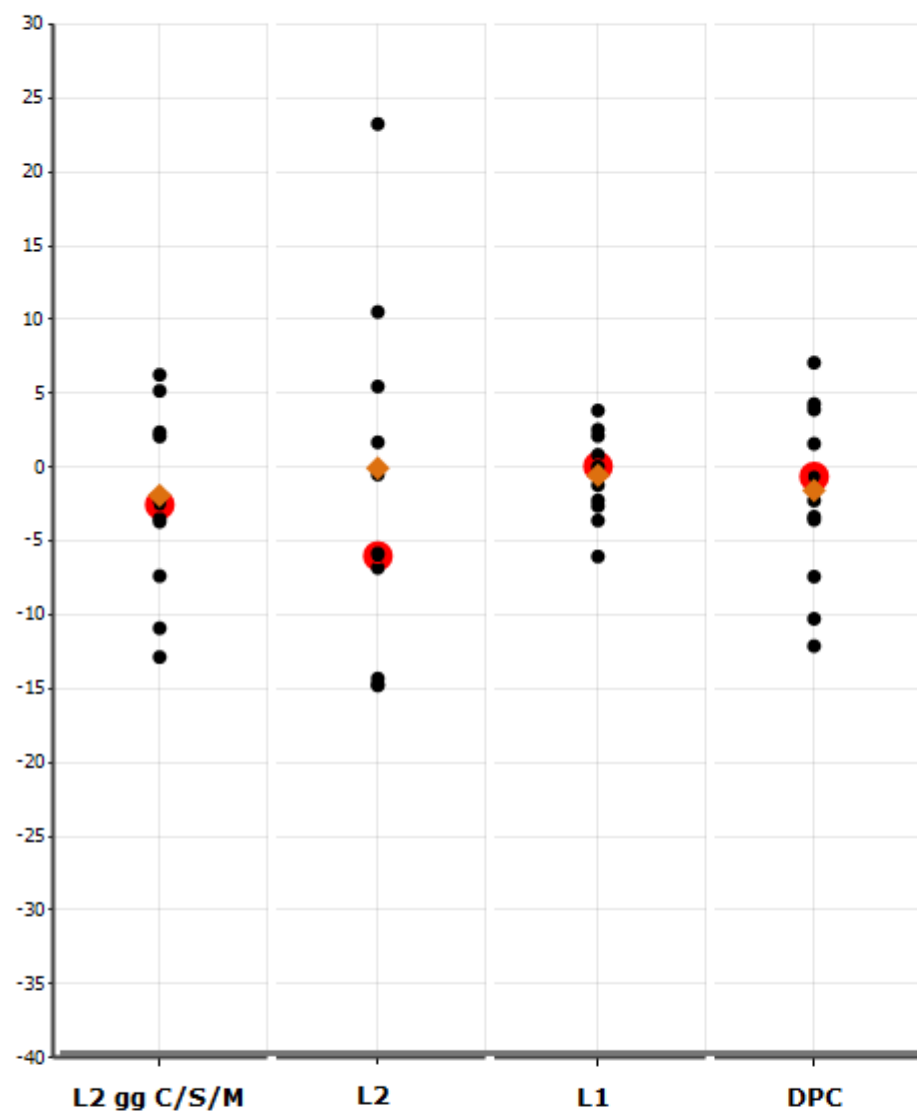

Tueddiadau fesul dangosydd allweddol

9.2a CA2 - CA4

Ychwanegu Gwerth CA2-4: Holl Werthoedd

Pennawd	2009/10	2010/11
1. Lefel 2 gan gynnwys C/S/M	-2.82	-10.89
2. Lefel 2	-5.00	-13.88
3. Lefel 1	0.71	-3.50
4. DPC	-1.31	-8.71
5. Sgôr pwyntiau cyfartalog wedi'i gapio		-15.05

Ychwanegu Gwerth CA2-4 : Gwerthoedd arwyddocaol yn 2010/11 unig

Pennawd	2009/10	2010/11
1. Lefel 2 gan gynnwys C/S/M	-2.82	-10.89
2. Lefel 2	-5.00	-13.88
4. DPC	-1.31	-8.71
5. Sgôr pwyntiau cyfartalog wedi'i gapio		-15.05

Ychwanegu Gwerth CA2-4 : Gwerthoedd arwyddocaol yn 2009/10 unig

Pennawd	01 Med 09	01 Med 10

9.2b CA3 - CA4

Ychwanegu Gwerth CA3-4: Holl Werthoedd

Pennawd	2009/10	2010/11
1. Lefel 2 gan gynnwys C/S/M	0.05	-2.53
2. Lefel 2	-1.79	-8.00
3. Lefel 1	1.88	0.07
4. DPC	1.39	-0.62
5. Sgôr pwyntiau cyfartalog wedi'i gapio		0.61

Ychwanegu Gwerth CA3-4 : Gwerthoedd arwyddocaol yn 2010/11 unig

Pennawd	2009/10	2010/11
2. Lefel 2	-1.79	-8.00

Ychwanegu Gwerth CA3-4 : Gwerthoedd arwyddocaol yn 2009/10 unig

Pennawd	01 Med 09	01 Med 10

10.1a Tablau data amrwd

Trothwy L2 gan gynnwys C/S a M

	Teitl	2006/07	2007/08	2008/09	2009/10	2010/11
Ysgol	Disgyblion		55.14	52.12	50.30	45.68
	Bechgyn		55.68	48.42	43.59	44.19
	Merched		54.43	57.14	58.32	47.37
Teulu	Disgyblion		47.68	47.79	49.30	50.90
	Bechgyn		45.30	44.95	45.56	48.65
	Merched		50.14	50.97	52.99	53.21
ALI	Disgyblion		42.93	45.19	47.88	44.62
	Bechgyn		40.22	39.36	44.38	39.97
	Merched		45.93	51.29	51.72	49.60
Cymru	Disgyblion		45.57	47.19	49.41	50.10
	Bechgyn		41.71	43.26	45.86	46.39
	Merched		49.60	51.30	53.06	53.99

10.1a Tablau data amrwd

		Lefel 2				
	Teitl	2006/07	2007/08	2008/09	2009/10	2010/11
Ysgol	Disgyblion	49.72	65.95	61.21	64.24	60.49
	Bechgyn	44.94	64.15	60.00	57.69	56.98
	Merched	54.44	68.35	62.86	70.11	64.47
Teulu	Disgyblion	57.64	62.17	62.64	65.16	71.42
	Bechgyn	53.66	59.30	58.33	59.92	69.31
	Merched	62.01	65.18	67.47	70.34	73.59
All	Disgyblion	53.74	56.01	59.46	60.80	63.21
	Bechgyn	48.49	51.51	53.87	56.20	57.52
	Merched	59.17	60.99	65.30	65.86	69.30
Cymru	Disgyblion	55.03	57.95	60.66	63.76	67.29
	Bechgyn	50.00	52.67	55.39	58.77	62.72
	Merched	60.29	63.47	66.15	68.90	72.07

10.1a Tablau data amrwd

		Lefel 1				
	Teitl	2006/07	2007/08	2008/09	2009/10	2010/11
Ysgol	Disgyblion	92.74	97.30	93.94	95.15	90.74
	Bechgyn	93.26	97.17	92.63	92.31	89.53
	Merched	92.22	97.47	95.71	97.70	92.11
Teulu	Disgyblion	89.38	92.03	91.34	92.63	93.36
	Bechgyn	88.52	90.96	89.73	90.36	92.08
	Merched	90.32	93.16	93.15	94.87	94.66
ALI	Disgyblion	87.36	87.27	88.12	89.14	89.38
	Bechgyn	85.17	86.03	85.36	87.02	87.97
	Merched	89.62	88.64	91.00	91.46	90.88
Cymru	Disgyblion	86.01	86.82	88.20	89.66	90.32
	Bechgyn	83.32	83.98	85.51	87.35	88.49
	Merched	88.82	89.79	91.01	92.03	92.24

10.1a Tablau data amrwd

Sgôr pwyntiau cyfartalog wedi'i gapio

	Teitl	2006/07	2007/08	2008/09	2009/10	2010/11
Ysgol	Disgyblion				315.95	310.63
	Bechgyn				293.30	299.56
	Merched				336.25	323.15
Teulu	Disgyblion				312.02	323.24
	Bechgyn				297.91	314.43
	Merched				325.94	332.26
ALI	Disgyblion				297.00	299.86
	Bechgyn				284.54	288.04
	Merched				310.70	312.49
Cymru	Disgyblion				305.07	311.58
	Bechgyn				291.27	298.75
	Merched				319.26	325.01

10.1a Tablau data amrwd

		DPC				
	Pennawd	2006/07	2007/08	2008/09	2009/10	2010/11
Ysgol	Disgyblion	41.90	55.14	52.73	50.30	48.30
	Bechgyn	37.08	55.66	49.47	43.59	45.35
	Merched	46.67	54.43	57.14	56.32	47.37
Teulu	Disgyblion	42.49	47.00	47.11	48.17	49.73
	Bechgyn	39.54	44.78	44.61	44.99	47.97
	Merched	45.72	49.32	49.90	51.31	51.53
ALI	Disgyblion	40.31	41.82	43.62	47.45	44.82
	Bechgyn	38.02	39.44	38.62	44.84	40.60
	Merched	42.68	44.44	48.84	50.32	49.33
Cymru	Disgyblion	40.03	44.41	46.02	48.05	48.66
	Bechgyn	37.58	41.07	42.65	45.12	45.51
	Merched	42.59	47.89	49.53	51.06	51.96

10.1a Tablau data amrwd

Lefel 1 Saesneg

	Teitl	2006/07	2007/08	2008/09	2009/10	2010/11
Ysgol	Disgyblion	95.53	100.00	96.97	99.39	96.91
	Bechgyn	94.38	100.00	97.89	98.72	95.35
	Merched	96.67	100.00	95.71	100.00	98.68
Teulu	Disgyblion	92.93	95.82	94.81	96.48	95.51
	Bechgyn	92.43	94.96	94.13	95.09	94.40
	Merched	93.48	96.72	95.56	97.85	96.64
ALI	Disgyblion	92.18	92.55	92.08	92.29	92.55
	Bechgyn	90.30	91.40	88.81	90.03	90.73
	Merched	94.12	93.83	95.50	94.78	94.50
Cymru	Disgyblion	89.63	90.46	91.31	91.94	92.13
	Bechgyn	86.97	87.85	88.76	89.57	90.05
	Merched	92.40	93.18	93.97	94.38	94.30

Lefel 2 Saesneg

	Teitl	2006/07	2007/08	2008/09	2009/10	2010/11
Ysgol	Disgyblion	56.98	67.03	58.18	63.64	59.26
	Bechgyn	47.19	62.26	55.79	52.56	55.81
	Merched	66.67	73.42	61.43	73.56	63.16
Teulu	Disgyblion	60.49	63.86	62.05	63.62	64.58
	Bechgyn	52.38	56.09	54.27	55.48	57.82
	Merched	69.37	72.01	70.75	71.64	71.51
ALI	Disgyblion	59.13	59.41	59.46	63.47	60.95
	Bechgyn	50.61	52.29	50.31	55.50	50.25
	Merched	67.94	67.28	69.02	72.23	72.39
Cymru	Disgyblion	58.87	61.00	61.00	62.70	62.77
	Bechgyn	50.62	52.78	52.35	54.01	54.12
	Merched	67.51	69.59	70.03	71.65	71.83

10.1a Tablau data amrwd

Lefel 1 Cymraeg fel Iaith Gyntaf

	Pennawd	2006/07	2007/08	2008/09	2009/10	2010/11
Ysgol	Disgyblion					
	Bechgyn					
	Merched					
Teulu	Disgyblion	100.00	100.00	100.00	100.00	100.00
	Bechgyn	100.00	100.00	100.00	100.00	100.00
	Merched	100.00	100.00	100.00	100.00	100.00
ALI	Disgyblion					
	Bechgyn					
	Merched					
Cymru	Disgyblion	99.83	99.89	99.85	99.85	99.94
	Bechgyn	99.92	99.84	99.84	99.80	99.92
	Merched	99.74	99.93	99.86	99.89	99.96

Lefel 2 Cymraeg fel Iaith Gyntaf

	Teitl	2006/07	2007/08	2008/09	2009/10	2010/11
Ysgol	Disgyblion					
	Bechgyn					
	Merched					
Teulu	Disgyblion	68.42	73.33	66.67	20.00	50.00
	Bechgyn	50.00	71.43	80.00	33.33	0.00
	Merched	100.00	75.00	0.00	0.00	100.00
ALI	Disgyblion					
	Bechgyn					
	Merched					
Cymru	Disgyblion	75.00	74.00	75.03	73.45	74.65
	Bechgyn	66.39	64.83	65.93	66.35	65.95
	Merched	82.61	82.31	82.96	79.86	82.75

10.1a Tablau data amrwd

Lefel 1 Mathemateg

	Teitl	2006/07	2007/08	2008/09	2009/10	2010/11
Ysgol	Disgyblion	96.09	100.00	94.55	98.79	95.68
	Bechgyn	96.63	100.00	93.68	97.44	96.51
	Merched	95.56	100.00	95.71	100.00	94.74
Teulu	Disgyblion	92.98	94.79	93.08	95.40	94.19
	Bechgyn	93.03	94.52	92.58	94.71	93.92
	Merched	92.92	95.08	93.63	96.08	94.46
ALI	Disgyblion	89.34	90.62	90.45	91.02	89.90
	Bechgyn	88.29	90.06	87.95	89.34	89.10
	Merched	90.43	91.23	93.06	92.87	90.75
Cymru	Disgyblion	88.30	89.50	89.75	91.32	90.96
	Bechgyn	86.60	87.98	88.07	90.03	90.15
	Merched	90.07	91.09	91.51	92.64	91.80

Lefel 2 Mathemateg

	Teitl	2006/07	2007/08	2008/09	2009/10	2010/11
Ysgol	Disgyblion	50.84	62.16	56.36	57.58	54.94
	Bechgyn	50.56	66.04	54.74	57.69	55.81
	Merched	51.11	56.96	58.57	57.47	53.95
Teulu	Disgyblion	52.22	52.87	55.17	56.95	57.55
	Bechgyn	51.36	52.52	56.00	56.13	56.88
	Merched	53.17	53.24	54.25	55.78	56.18
ALI	Disgyblion	48.75	49.56	51.48	53.82	52.40
	Bechgyn	47.94	50.17	48.46	53.88	51.75
	Merched	49.60	48.89	54.63	53.76	53.08
Cymru	Disgyblion	50.04	50.92	53.32	55.75	56.50
	Bechgyn	48.45	49.40	52.56	55.72	56.29
	Merched	51.70	52.50	54.11	55.77	56.72

10.1a Tablau data amrwd

Lefel 1 Gwyddoniaeth

	Teitl	2006/07	2007/08	2008/09	2009/10	2010/11
Ysgol	Disgyblion	94.41	100.00	95.78	100.00	94.44
	Bechgyn	94.38	100.00	94.74	100.00	94.19
	Merched	94.44	100.00	97.14	100.00	94.74
Teulu	Disgyblion	91.20	95.33	93.49	94.74	94.63
	Bechgyn	90.99	94.78	92.67	94.23	94.11
	Merched	91.43	95.90	94.40	95.24	95.15
ALI	Disgyblion	89.80	90.91	91.39	90.72	90.54
	Bechgyn	88.18	89.83	89.18	88.99	89.35
	Merched	91.46	92.10	93.70	92.61	91.82
Cymru	Disgyblion	87.63	89.19	90.54	91.19	91.24
	Bechgyn	85.94	87.18	88.50	89.51	89.81
	Merched	89.39	91.28	92.66	92.92	92.74

Lefel 2 Gwyddoniaeth

	Teitl	2006/07	2007/08	2008/09	2009/10	2010/11
Ysgol	Disgyblion	46.37	75.68	72.12	71.52	69.14
	Bechgyn	43.82	77.36	70.53	66.67	69.77
	Merched	48.89	73.42	74.29	75.86	68.42
Teulu	Disgyblion	53.42	66.27	65.79	66.29	67.76
	Bechgyn	51.96	66.35	64.11	65.03	67.08
	Merched	55.03	66.18	67.66	67.54	68.45
ALI	Disgyblion	48.64	58.59	58.96	64.08	68.72
	Bechgyn	48.94	58.88	57.69	63.96	66.17
	Merched	48.33	58.27	60.28	64.20	71.45
Cymru	Disgyblion	48.73	59.50	61.83	63.63	65.93
	Bechgyn	48.15	58.46	60.17	62.13	64.54
	Merched	49.34	60.59	63.56	65.17	67.38

10.1a Tablau data amrwd

L2 gg FSM

	Teitl	2006/07	2007/08	2008/09	2009/10	2010/11
Ysgol	Disgyblion	27.78	5.28	28.67	20.83	20.00
Teulu	Disgyblion	26.32	24.89	23.85	21.23	24.81
ALI	Disgyblion	17.70	14.68	18.75	21.07	23.83
Cymru	Disgyblion	18.04	18.67	20.12	20.67	21.99

L2 gg ddi FSM

	Teitl	2006/07	2007/08	2008/09	2009/10	2010/11
Ysgol	Disgyblion	48.08	59.41	55.78	55.32	50.36
Teulu	Disgyblion	49.04	50.55	51.72	54.08	55.17
ALI	Disgyblion	48.08	48.18	50.60	53.71	49.80
Cymru	Disgyblion	47.65	48.74	52.06	54.64	55.74

10.1a Tablau data amrwd

L2 FSM

	Teitl	2006/07	2007/08	2008/09	2009/10	2010/11
Ysgol	Disgyblion	33.33	10.53	33.33	29.17	30.00
Teulu	Disgyblion	36.36	37.10	38.49	35.27	47.67
ALI	Disgyblion	26.99	25.00	29.17	34.71	45.31
Cymru	Disgyblion	26.74	27.99	32.54	35.30	40.94

L2 ddi FSM

	Teitl	2006/07	2007/08	2008/09	2009/10	2010/11
Ysgol	Disgyblion	53.21	70.00	65.31	70.21	66.19
Teulu	Disgyblion	61.17	65.01	66.91	70.23	75.49
ALI	Disgyblion	58.11	59.45	65.79	66.81	68.23
Cymru	Disgyblion	60.42	61.88	66.36	69.62	73.50

10.1a Tablau data amrwd

L1 FSM

	Teitl	2006/07	2007/08	2008/09	2009/10	2010/11
Ysgol	Disgyblion	88.89	73.68	88.67	87.50	80.00
Teulu	Disgyblion	80.38	82.81	82.43	81.16	85.27
ALI	Disgyblion	71.68	66.67	69.58	79.34	82.81
Cymru	Disgyblion	73.85	72.10	75.78	78.28	79.78

L1 ddi FSM

	Teitl	2006/07	2007/08	2008/09	2009/10	2010/11
Ysgol	Disgyblion	96.15	97.65	96.60	96.45	94.24
Teulu	Disgyblion	93.81	93.98	94.31	95.07	95.31
ALI	Disgyblion	91.45	90.97	92.71	92.94	92.69
Cymru	Disgyblion	91.99	91.62	92.88	93.94	94.70

10.1a Tablau data amrwd

Sgôr pwyntiau cyfartalog wedi'i gapio FSM

	Teitl	2006/07	2007/08	2008/09	2009/10	2010/11
Ysgol	Disgyblion				243.68	252.20
Teulu	Disgyblion				245.64	269.70
ALI	Disgyblion				233.36	254.27
Cymru	Disgyblion				237.54	247.83

Sgôr pwyntiau cyfartalog wedi'i gapio ddi FSM

	Teitl	2006/07	2007/08	2008/09	2009/10	2010/11
Ysgol	Disgyblion				327.36	325.74
Teulu	Disgyblion				324.18	333.61
ALI	Disgyblion				314.48	315.21
Cymru	Disgyblion				321.94	329.57

10.1a Tablau data amrwd

DPC FSM

	Teitl	2006/07	2007/08	2008/09	2009/10	2010/11
Ysgol	Disgyblion	22.22	5.28	28.67	20.83	20.00
Teulu	Disgyblion	24.40	25.79	24.69	20.21	24.81
ALI	Disgyblion	16.81	13.89	18.75	20.25	24.61
Cymru	Disgyblion	15.98	18.88	19.47	19.83	21.13

DPC ddi FSM

	Teitl	2006/07	2007/08	2008/09	2009/10	2010/11
Ysgol	Disgyblion	45.51	59.41	58.48	55.32	51.08
Teulu	Disgyblion	46.04	49.90	50.84	52.91	53.81
ALI	Disgyblion	45.12	47.48	48.72	53.35	49.88
Cymru	Disgyblion	44.75	49.17	50.80	53.24	54.18